

# **Banco de Dados de Imagens: características e aplicações**

CAP 378 / 2010 – Tópicos em Observação da Terra

Carlos Alberto Pires de Castro Filho  
Leonardo Arthur Esteves Lourenço

## Introdução: Banco de Dados

- Bancos de Dados são grupos de arquivos que armazenam um conjunto de informações semelhantes utilizáveis para um mesmo fim.
- Para evitar o problema de arquivos corrompidos ou inutilizáveis devido a gravações simultâneas no BD: Sistema de Gerenciamento de Banco de Dados (SGBD)
- SGBD: persistência, controle de transações (*commit* e *rollback*), controle de concorrência, recuperação de falhas, ...
- Requisições ou pedidos ao SGBD de localização, alteração, exclusão ou inclusão de informações são feitas através da linguagem SQL (Structure Query Language).

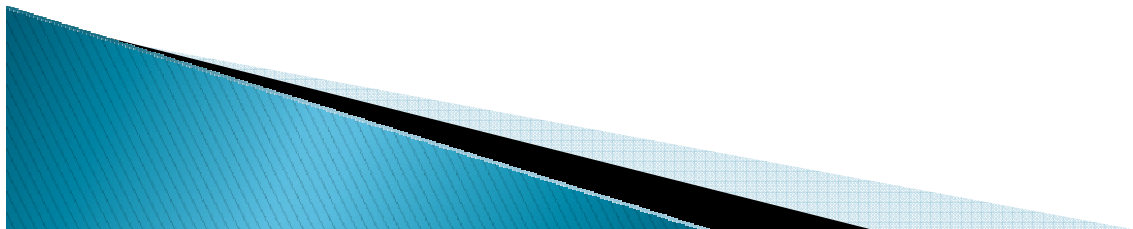

## Introdução: Banco de Dados

- Arquitetura do banco de dados: definida pelo DBA (*Database Administrator*).
- DBA : gerencia a instalação e a manutenção do servidor de banco de dados e responsável pelo *backup*;

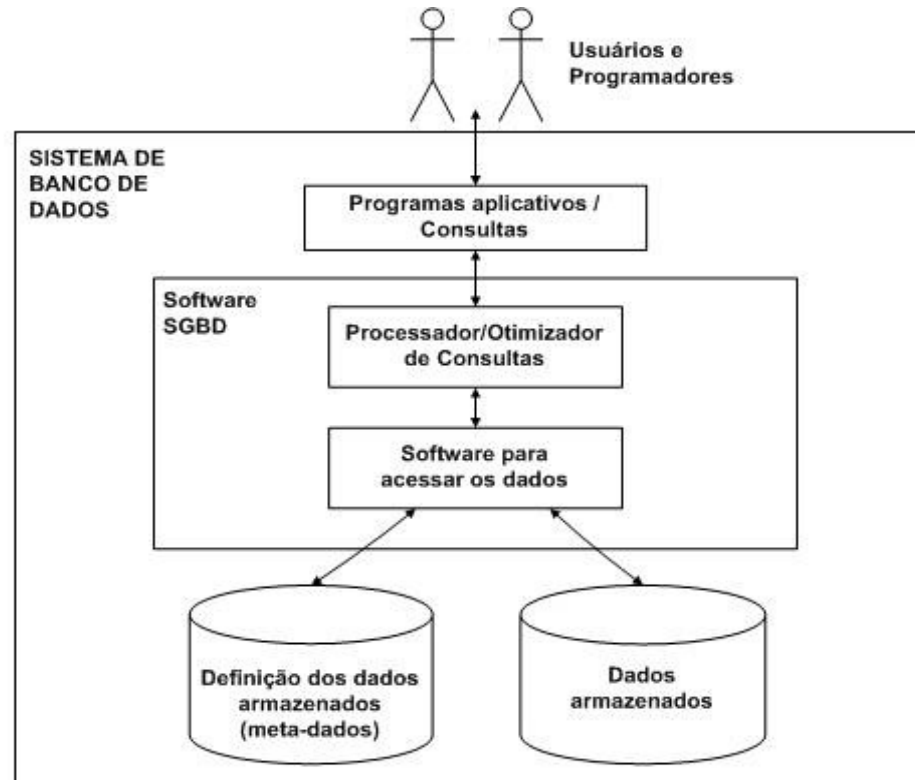

## Introdução: Banco de Dados

- Classificação:
  - Banco de Dados Relacional
    - Relações (tabelas) e chaves
    - Dados não complexos
    - SQL
  - Banco de Dados Orientado a Objetos
    - Características da Orientação a Objetos: classes (atributos e métodos), relacionamentos (herança, associação, agregação), encapsulamento
    - OQL
  - Banco de Dados Objeto-Relacional
    - Tentativa de modelar objetos sobre estruturas relacionais (tabelas)
    - Tipos complexos: arrays, LOBs, tipos estruturados
    - SQL estendido

## Introdução: Imagens

Motivação:

- imagens desempenham papel importante em todo tipo de aplicação geográfica;
- vasto fornecimento de cenas e armazenamento aumento anual de dezenas de Tbytes de dados;

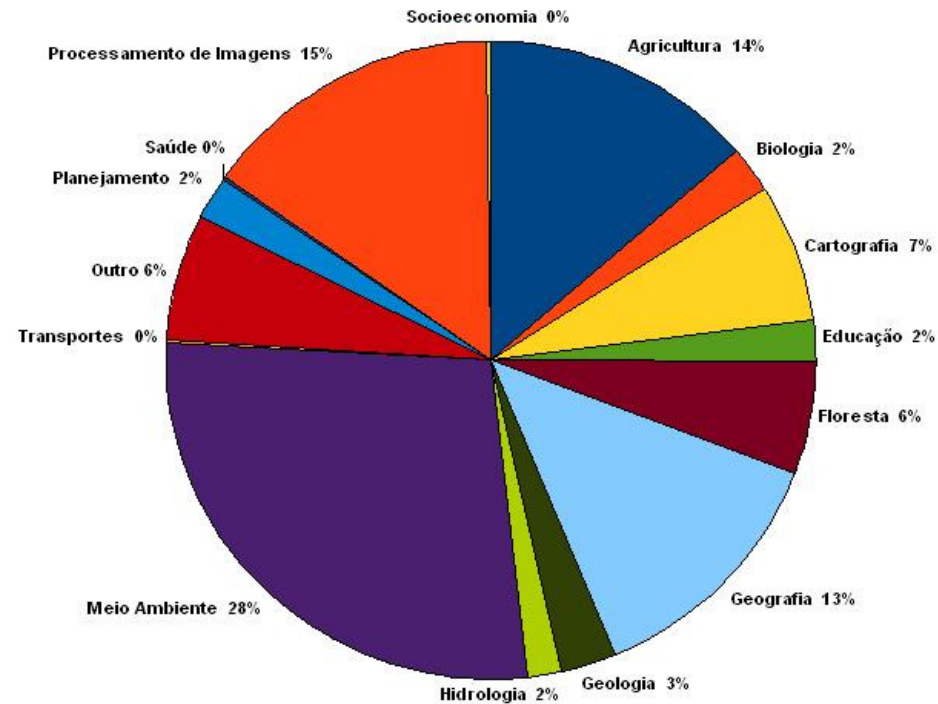

- como permitir acesso eficiente a essa quantidade de dados?!

**Introdução: Imagens**

Tipos de imagens: dados geográficos com representação matricial;

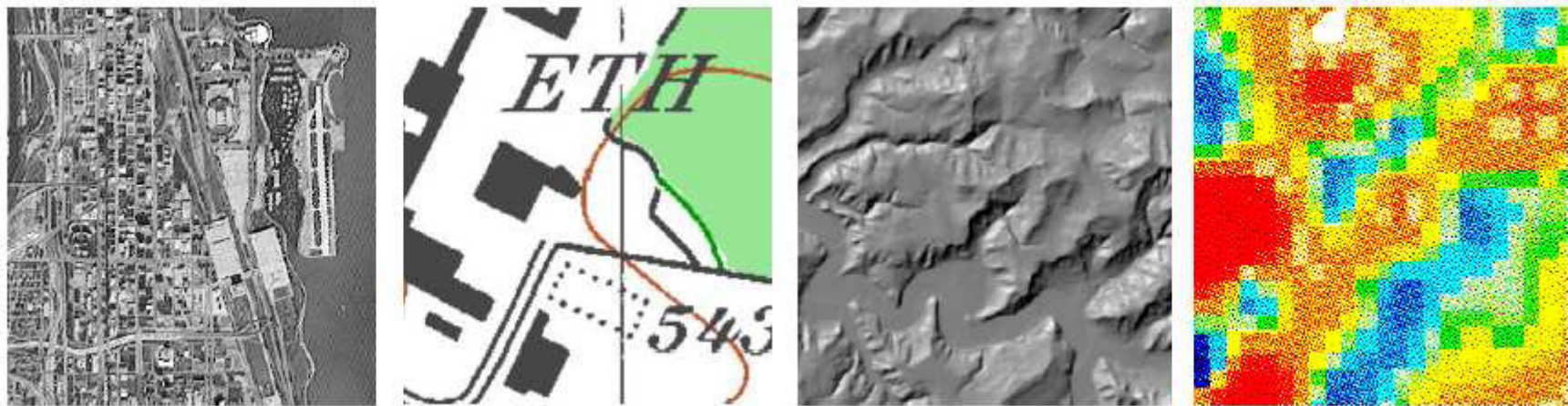

Introdução: Imagens

Georreferenciamento: formatos GeoTiff, GeoJPEG2000, NITF;

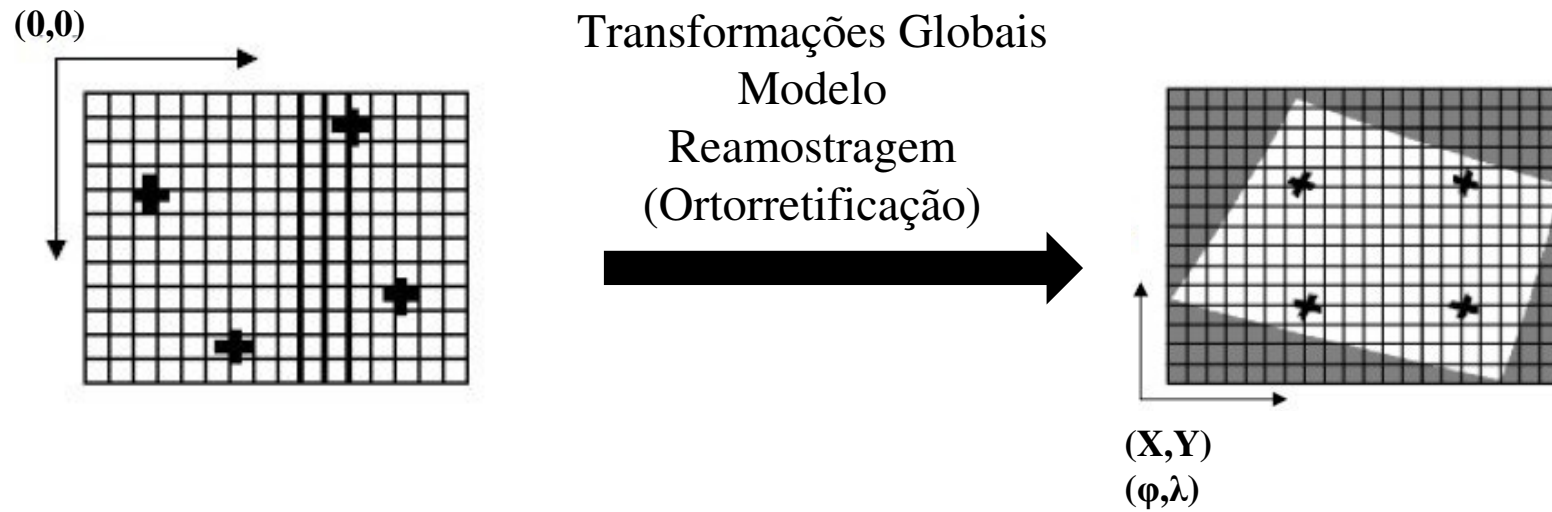

Introdução: Imagens

Resolução Espacial: menor elemento de área de uma imagem

100 x 60  
pixels

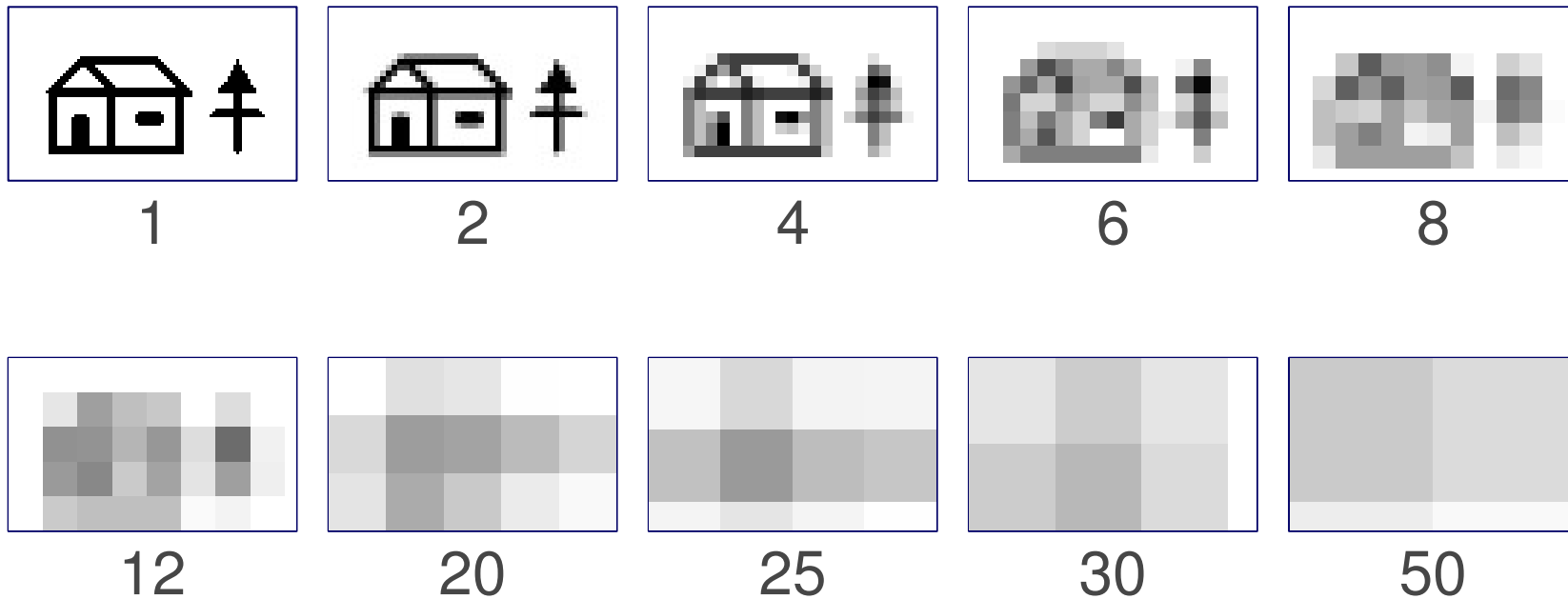

Introdução: Imagens

Resolução Espacial: exemplo;

1 metro

5 metros

10 metros

20 metros

30 metros

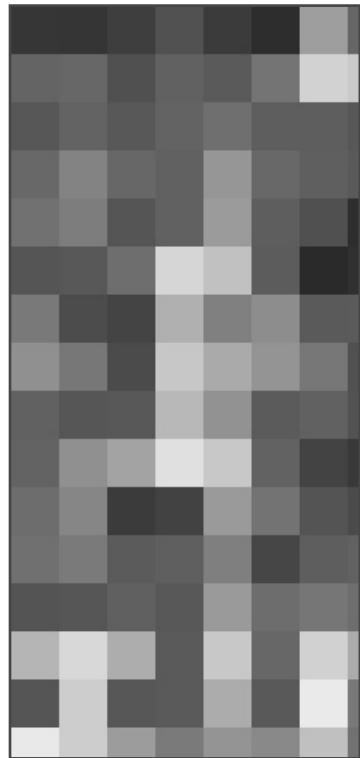
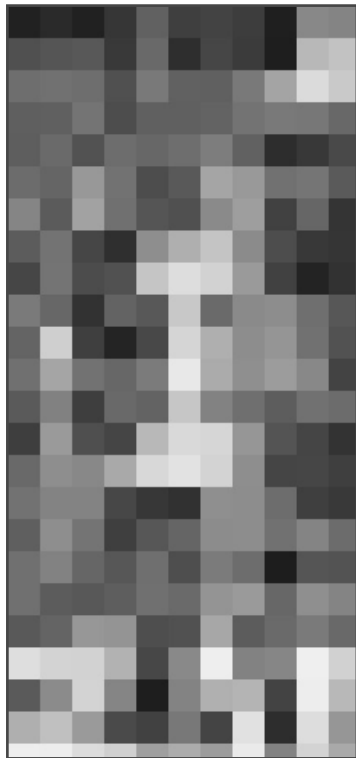
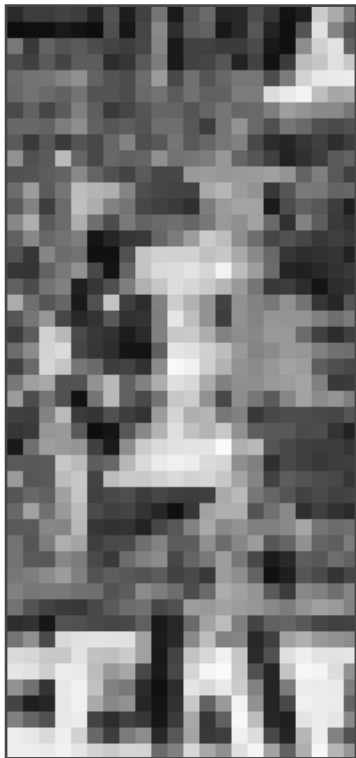

Ikonos

IRS

Spot-Pan  
Capit6lio - Washington DC

Spot-XS

Landsat-TM

Fonte: DSG (2005)

**Introdução: Imagens**

Resolução Espacial: exemplo;

Original

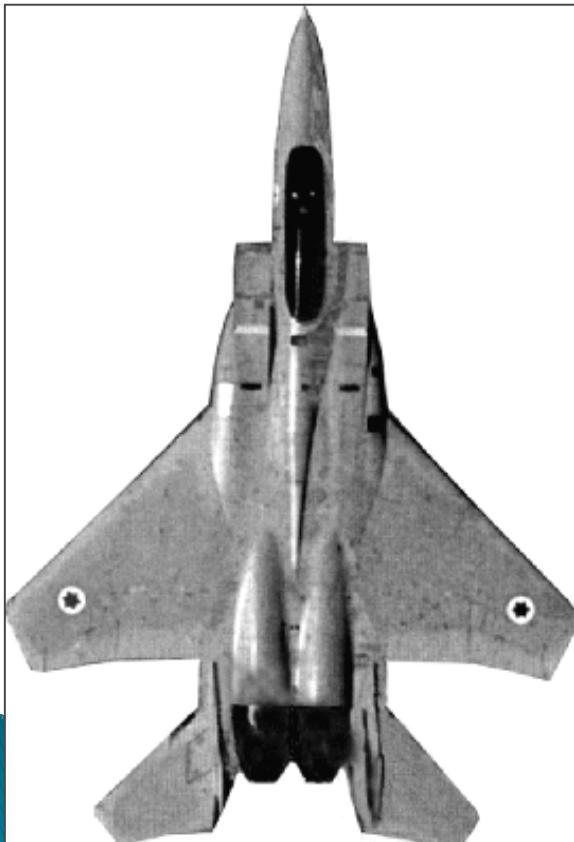

1 metro

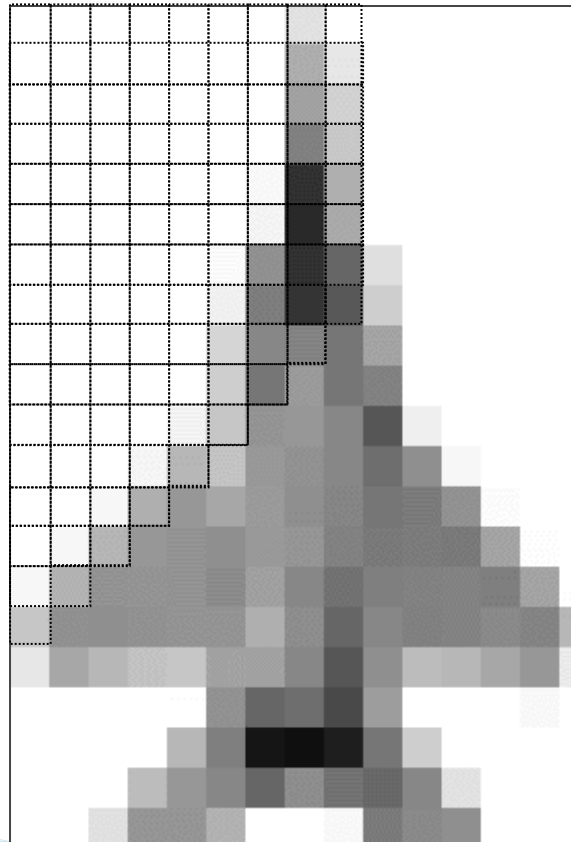

2 metros

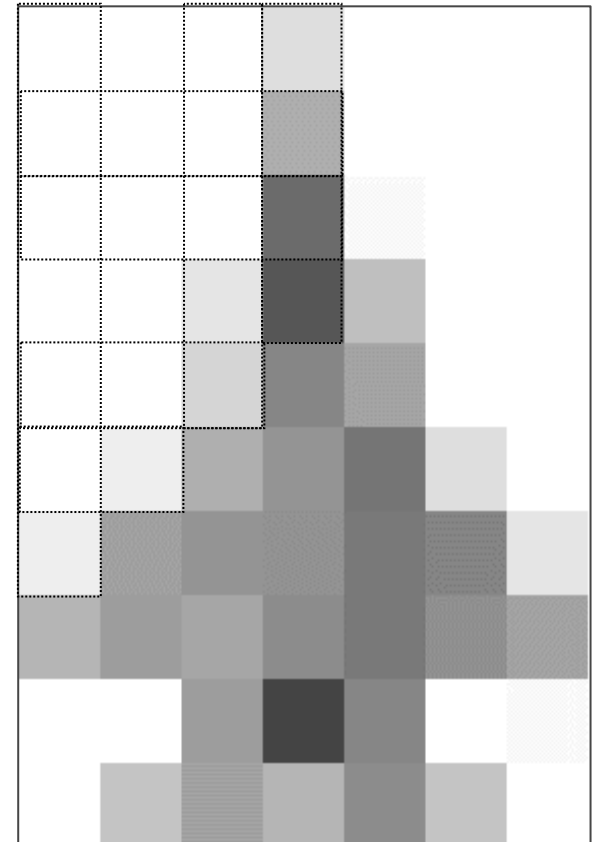

## Introdução: Imagens

### Resolução Radiométrica:

- menor diferença de brilho que um sistema sensor é capaz de perceber;
- expresso em níveis de cinza (NC);
- influência no tamanho do arquivo a ser armazenado;
- curiosidade: ser humano tem capacidade de observar 30 níveis de cinza.

2 NC

8 NC

16 NC

64 NC

## Introdução: Imagens

Escala: relação entre nível de detalhe e a área total visível;

**Introdução: Imagens**

Particionamento: solução para viabilização do processamento e fornecimento;

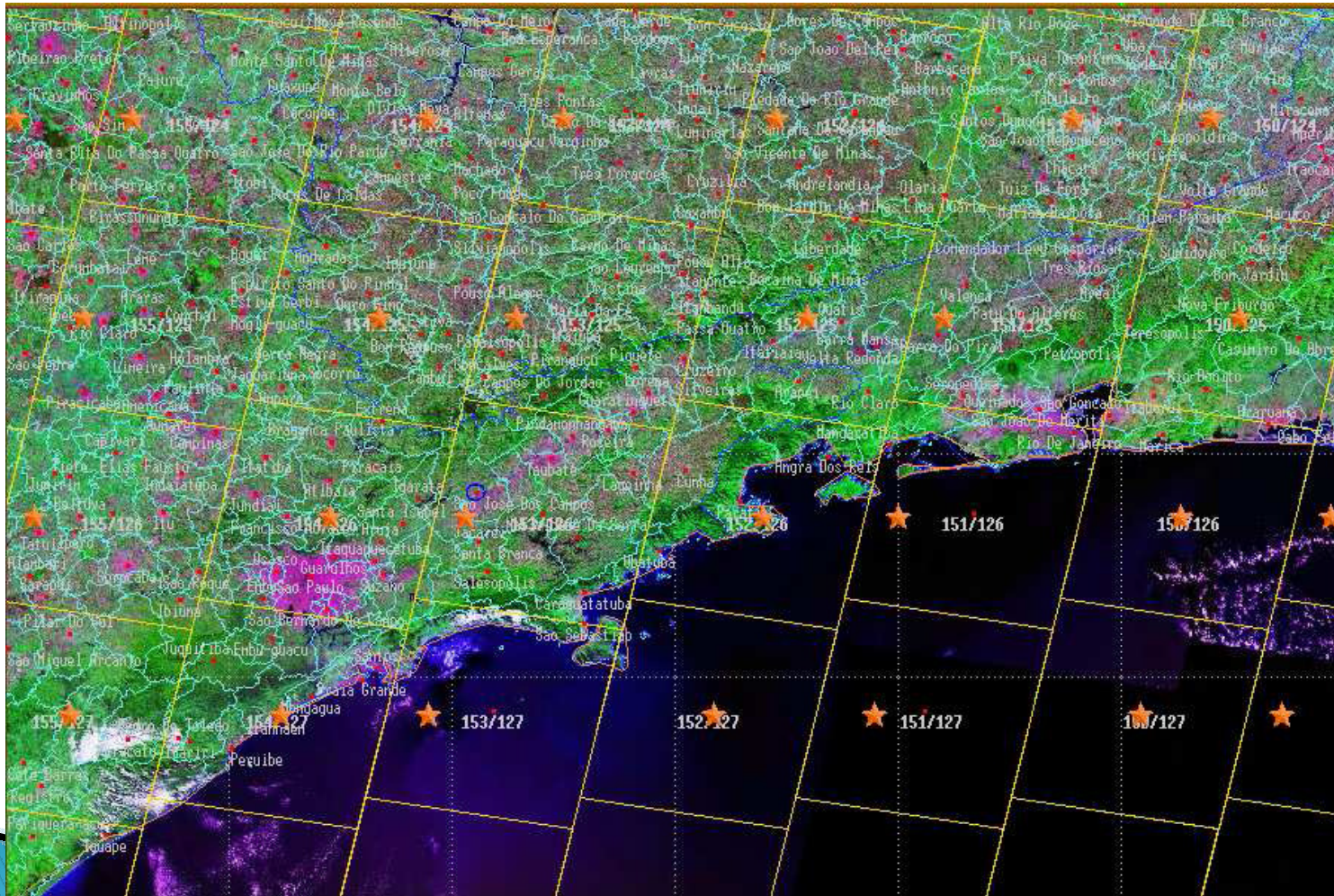

**Introdução: BD de Imagens**

Bancos que gerenciam de dados de imagem para visualização, distribuição ou ambos.

Aplicações diversas. Ex: banco de dados de imagens radiográficas de uma clínica.

Possíveis características:

- consulta;
- navegação geográfica;
- acesso via Web Services.

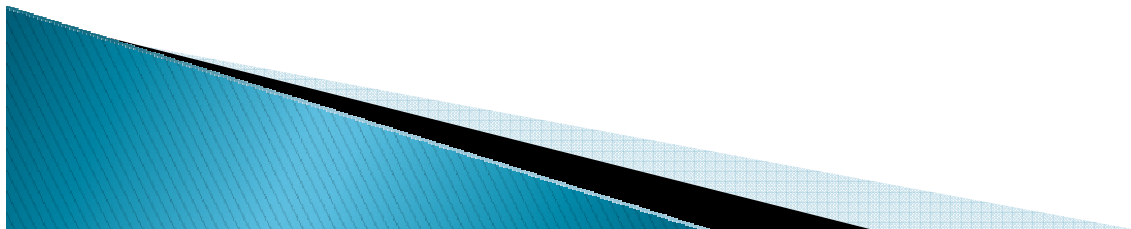

## Introdução: BD de Imagens

Possíveis características:

- acesso a pedaços da imagem;

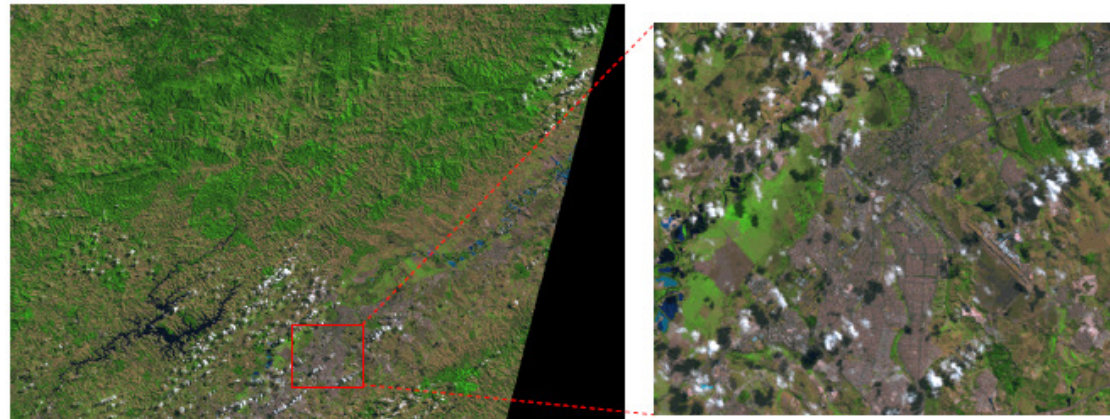

- suporte a reamostragem.

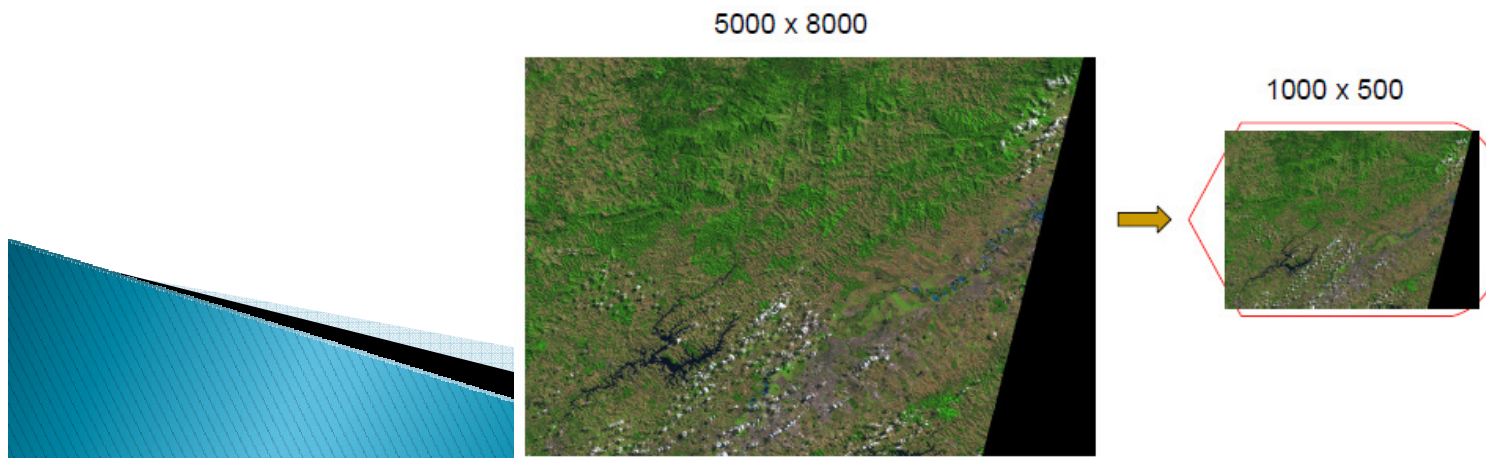

## Introdução: BD de Imagens

Possíveis características:

- suporte a multi-resolução;

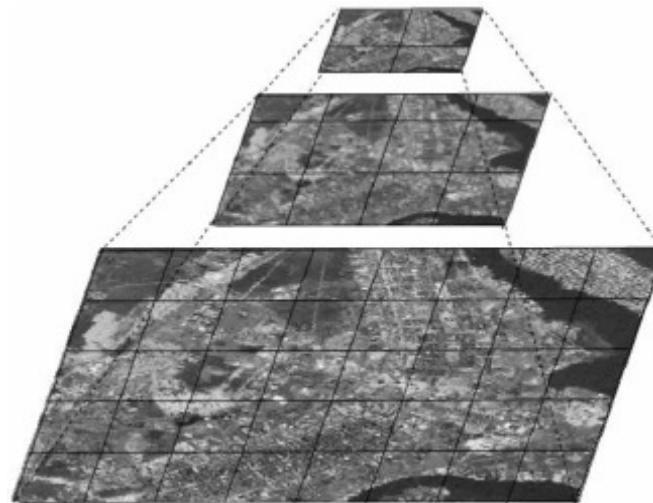

- indexação espacial;
- gerência dos Metadados.

## Introdução: BD de Imagens

Decisão: como construir meu BD de imagens?

### **Indicador ou ponteiro:**

- indica a localização dos arquivos;
- BD pequeno;
- maior eficiência nas operações;
- armazenamento descentralizado;
- dificuldade em lidar com arquivos inválidos ou ausentes (links corrompidos e mudanças nos endereços dos arquivos);
- pouca portabilidade.

### ***BLOB (Binary Large Object):***

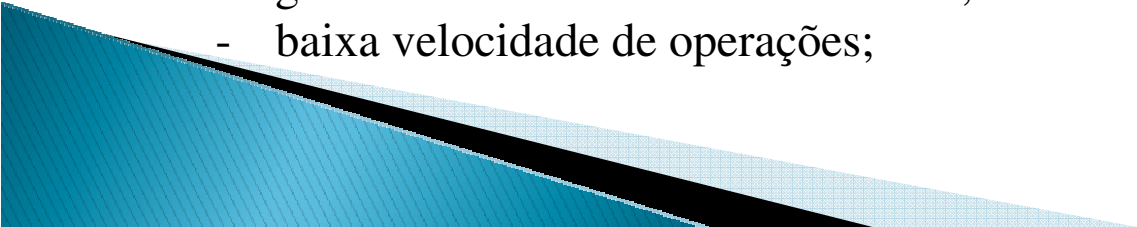
- armazenamento da imagem em um campo do banco de dados (blocos ou não);
  - alguns SGBD possuem extensões espaciais que suportam dados matriciais;
  - imagens armazenadas em uma localização central, única;
  - portabilidade;
  - grande aumento do tamanho do BD;
  - baixa velocidade de operações;
- 

**Aplicações: Banco de Dados Geográficos do Exército (BDGEx)**

- cartas Topográficas (com molduras), Imagens de Satélite e Fotografias Digitalizadas;
- restrito à rede do Exército;
- cenas de acordo com os Índices de Nomeclatura Internacional (MIR) nas escalas de 1:250.000 até 1:25.000;
- imagens armazenadas em disco (padrão de nomeclatura dos arquivos define o caminho);
- estrutura de diretórios de acordo com o MI;
- metadados em Banco PostgreSQL, portal em JAVA;
- BD da produção cartográfica: Gothic.

ÍNDICE DE NOMECLATURA DAS FOLHAS

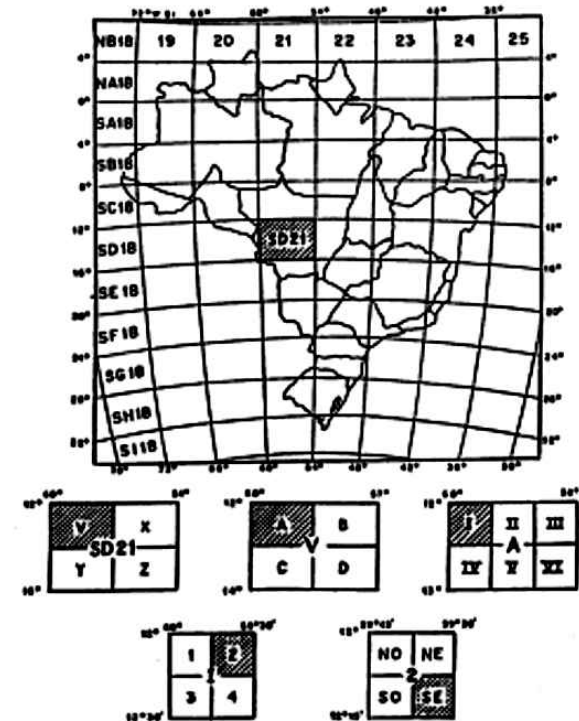

NO. da Folha	ESCALA	NOMECLATURA	MAPA ÍNDICE	LONG.	LAT.
1	1:1000000	SD 21	29	6°	51°
4	1:500.000	SD 21-V	---	3'	2'
4	1:250.000	SD 21-V-A	337	1°30'	1'
6	1:100.000	SD 21-V-A-1	1862	30'	30'
4	1:50.000	SD 21-V-A-1-2	1862/2	15'	15'
4	1:25.000	SD 21-V-A-1-2-SE	1862/2-SE	7'30"	7'30"

Fonte: Portal São Francisco

**Aplicações: Banco de Dados Geográficos do Exército (BDGEx)**

Tela inicial:

www.zeallsoft.com

Departamento de Ciência e Tecnologia - DCT  
Diretoria de Serviço Geográfico - DSG

## Banco de Dados Geográficos

### NAVEGAÇÃO INTERATIVA

Venezuela, Guiana, Guiana Francesa, Colômbia, Suriname, Equador, Peru, Bolívia, Paraguai, Chile, Argentina, Uruguai, OCEANO PACÍFICO, OCEANO ATLÂNTICO

### BUSCA SELETIVA

Área de Interesse

Estado:

Escala: 250.000

Cidade:

### Comando Militar

Comando Militar:

### Relação de produtos já carregados no BDG

### Digite o seu Email e Senha

Email:

Senha:

**Bem vindo: Capitão MARCIO AZEREDO**

[Fechar Sessão](#)

© Os produtos desta página são para uso exclusivo do Exército Brasileiro

[Fale Conosco](#) [Download de Aplicativos](#) [Opções do Usuário](#)

**Aplicações: Banco de Dados Geográficos do Exército (BDGEx)**

Produtos disponíveis:

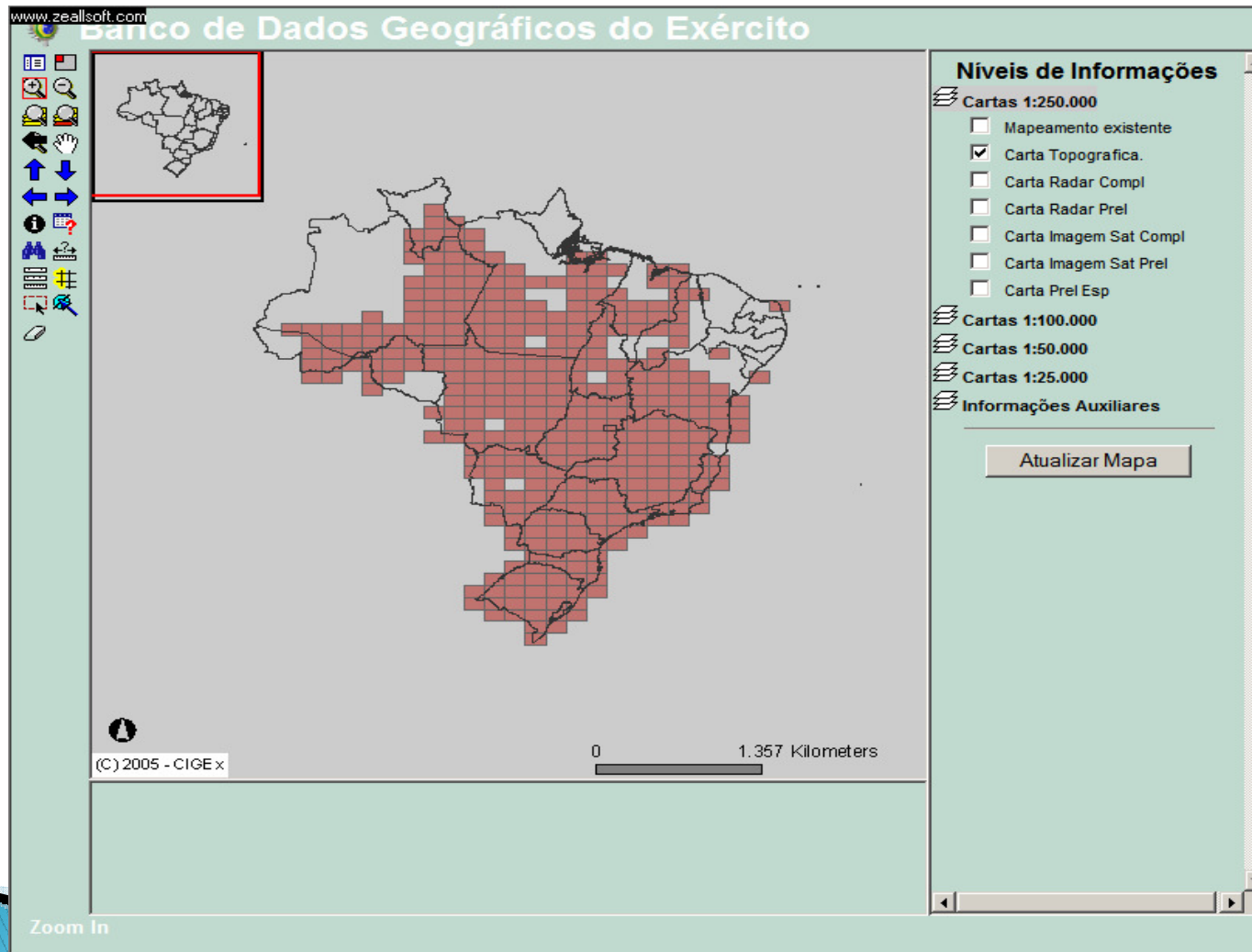

**Aplicações: Banco de Dados Geográficos do Exército (BDGEx)**

Navegação entre as escalas...

**Aplicações: Banco de Dados Geográficos do Exército (BDGEx)**

... até chegar na imagem desejada

www.zeallsoft.com

Departamento de Ciência e Tecnologia - DCT  
Diretoria de Serviço Geográfico - DSG

### Banco de Dados Geográficos

**Folha 1:250.000 - Divisão em Áreas Correspondentes a Folhas 1:100.000**

**Folha 1:100.000 - Divisão em Áreas Correspondentes a Folhas 1:50.000**

Informações sobre o Mapeamento da Área Seleccionada e visualização rápida ou mesmo "Download" dos arquivo da Carta Topográfica **BRASILIA** na escala 1:100.000 clique no botão abaixo.

 Ver

 [Página Principal](#) [Voltar](#)

## Banco de Dados de Imagens: características e aplicações

### Aplicações: Banco de Dados Geográficos do Exército (BDGEx)

Visualização de um PDF degradado antes do *download*:

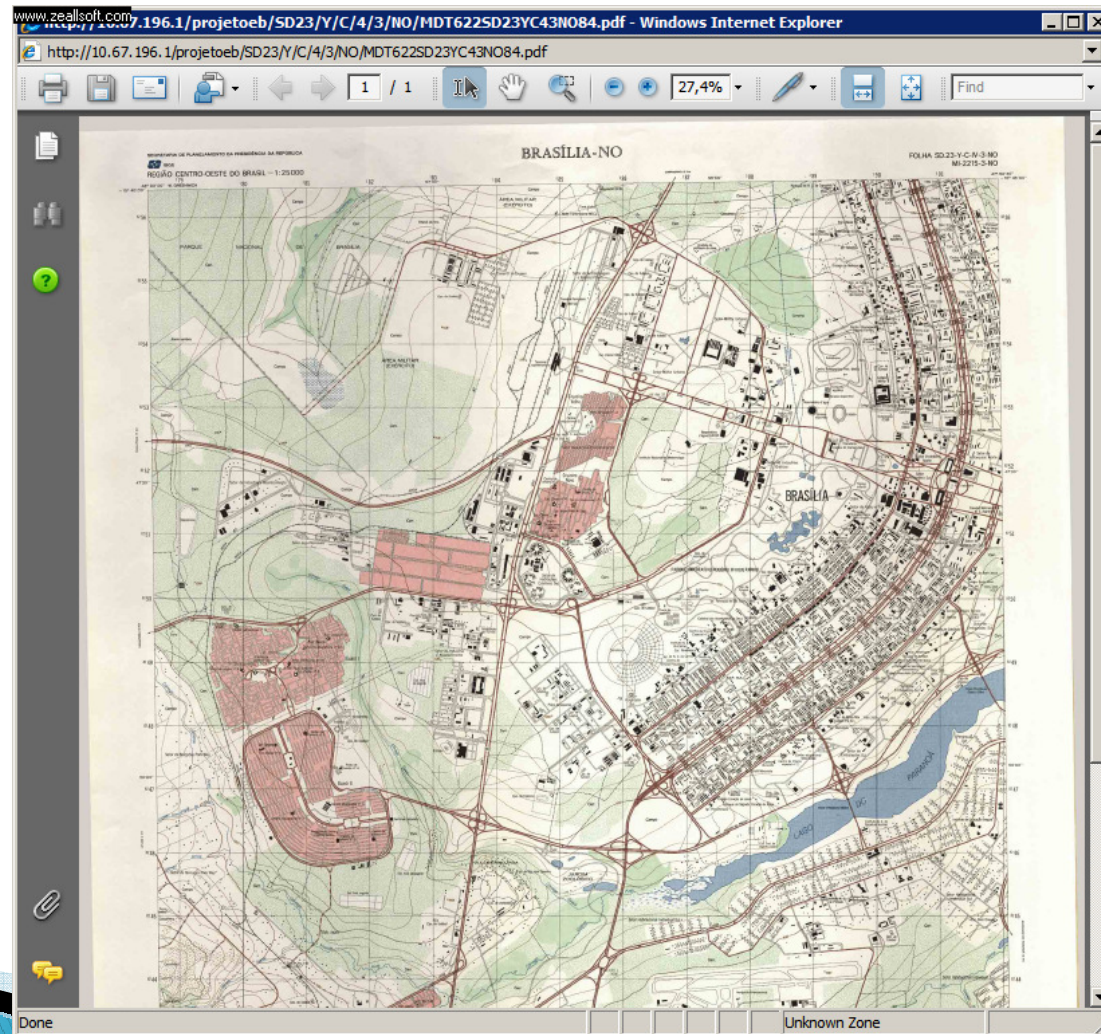

Fonte: DSG  
(2010)

**Aplicações: Banco de Dados Geográficos do Exército (BDGEx)**

*Download:*

**Aplicações: BDGEx – fase 2**

- contempla os dados matriciais da fase 1 + dados vetoriais e um SIG que roda em ambiente Web;
- em desenvolvimento;
- imagens armazenadas em disco (download) e em BLOB (mosaico do mapa interativo);
- banco PostgreSQL + extensão espacial PostGIS, PHP5;
- Terralib:
  - módulo de consultas;
  - servidor de Mapas;
  - particionamento, multi-resolução, construção dos mosaicos;
  - suporte aos padrões OGC para visualização recuperação das imagens (WMS, WCS).

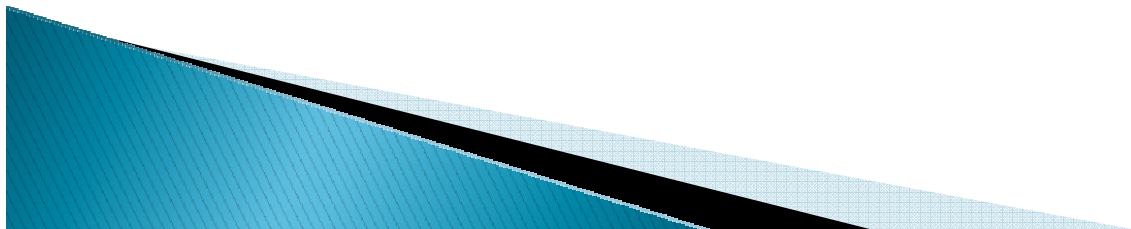

**Aplicações: Banco de Dados Geográficos do Exército (BDGEx)**

Arquitetura distribuída:

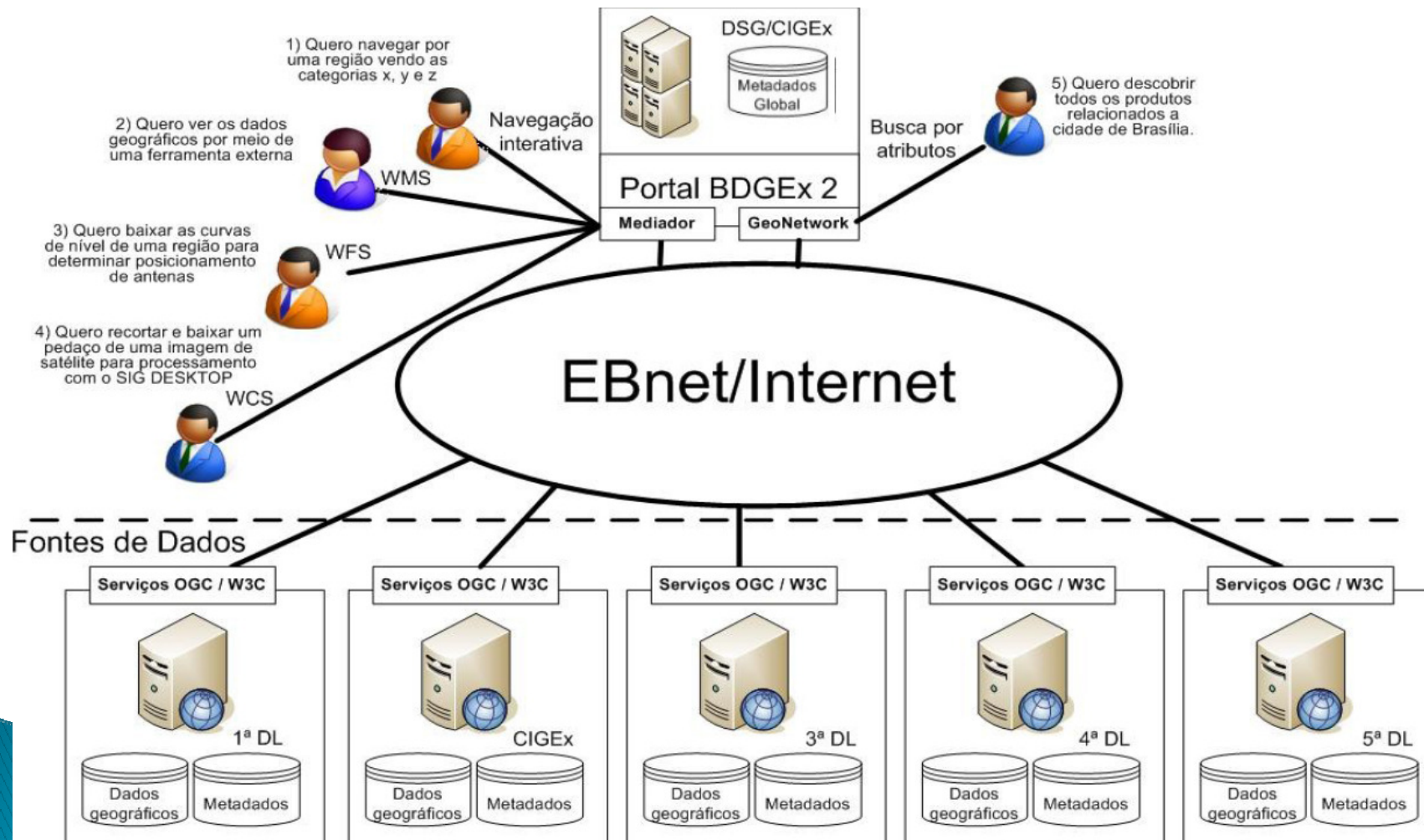

**Aplicações: Banco de Dados Geográficos do Exército (BDGEx)**

- busca textual e por coordenadas;
- *download* das imagens em disco.

Descrição	Escala	Tipo
Laguna	250.000	Carta Especial Vetorial
Laguna Termoeletricas	250.000	Carta Especial Vetorial
Laguna Rodovias	250.000	Carta Temática

Fonte: DSG  
(2010)

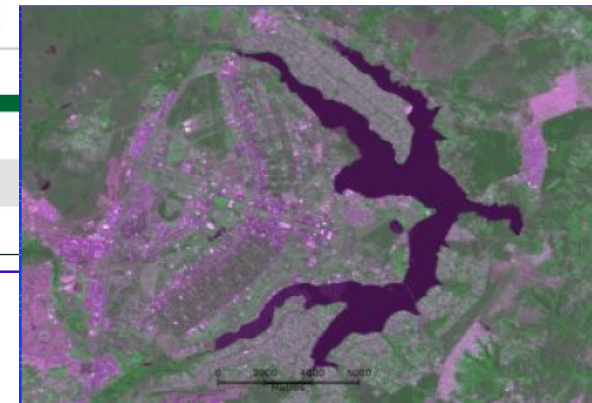

**Aplicações: Banco de Dados Geográficos do Exército (BDGEx)**

- navegação no mapa interativo (WMS);
- aquisição de recortes (WCS).

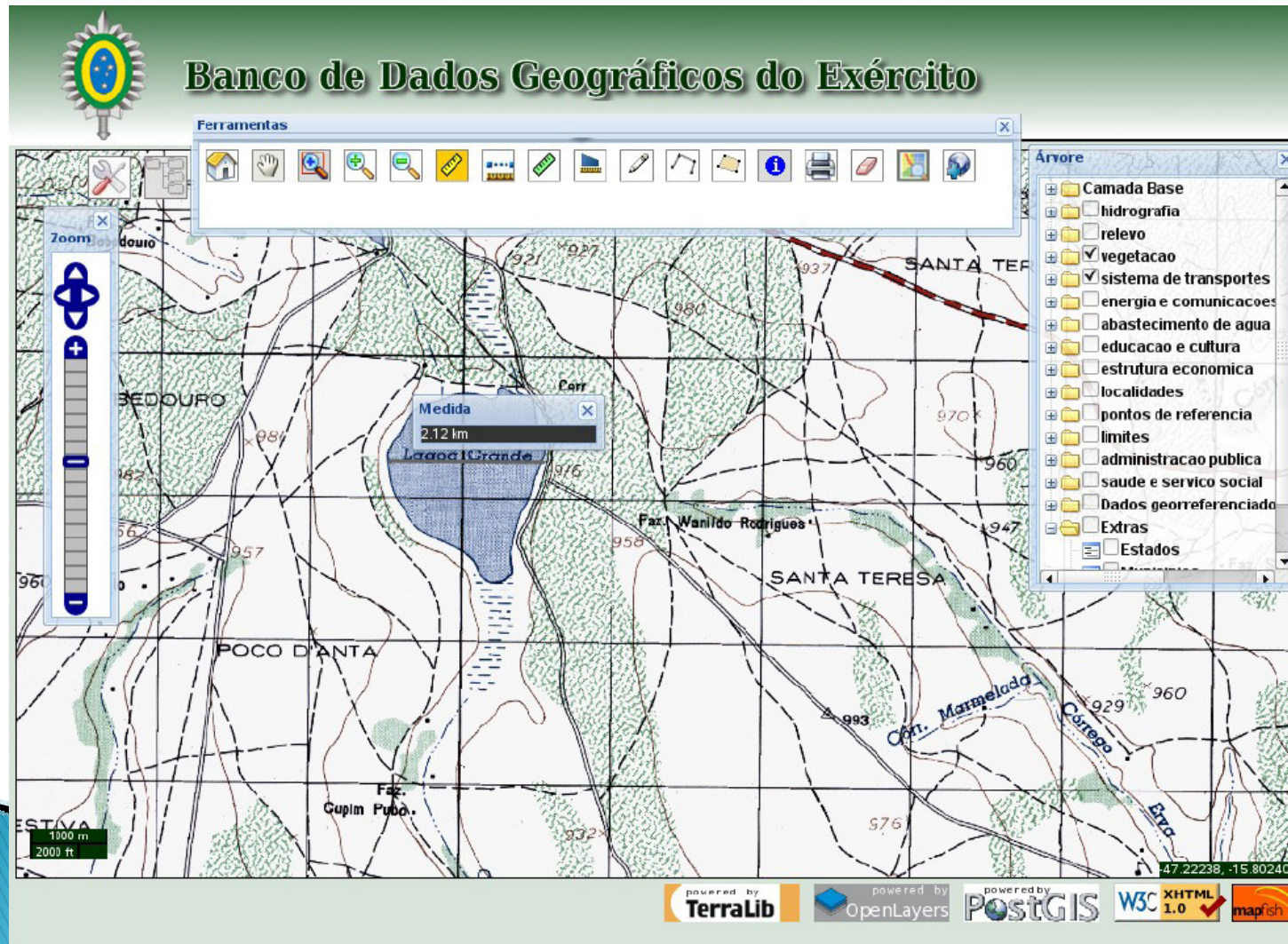

**Aplicações: BD de Imagens de SERE do INPE**

Bancos de Dados:

- Catálogo (info das imagens)
- Cadastro (info dos usuários)
- Gerente (gerencia os processos) : MYSQL.

Origem dos Dados:

- processamento de dados brutos de imagens dos satélites CBERS e LandSat;
- processos “gralha2drd” e “drd 2 (thumbnails, quicklooks e tiff)”.

Armazenamento:

- thumbnails, quicklooks em campos BLOB no formato JPEG;
- metadados.

Dados Associados:

- dados brutos originais (sem compressão);
- produtos de imagens TIFF compactadas (zip) e arquivos XML em estrutura de diretórios em disco.

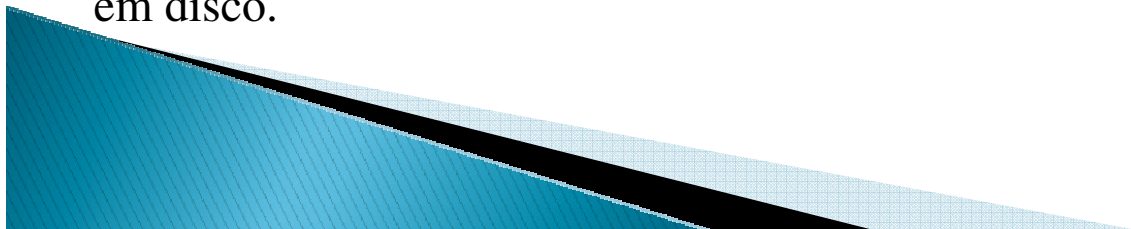

**Aplicações: BD de Imagens de SERE do INPE**

Sistema de Aquisição, Processamento, Catalogação e Distribuição

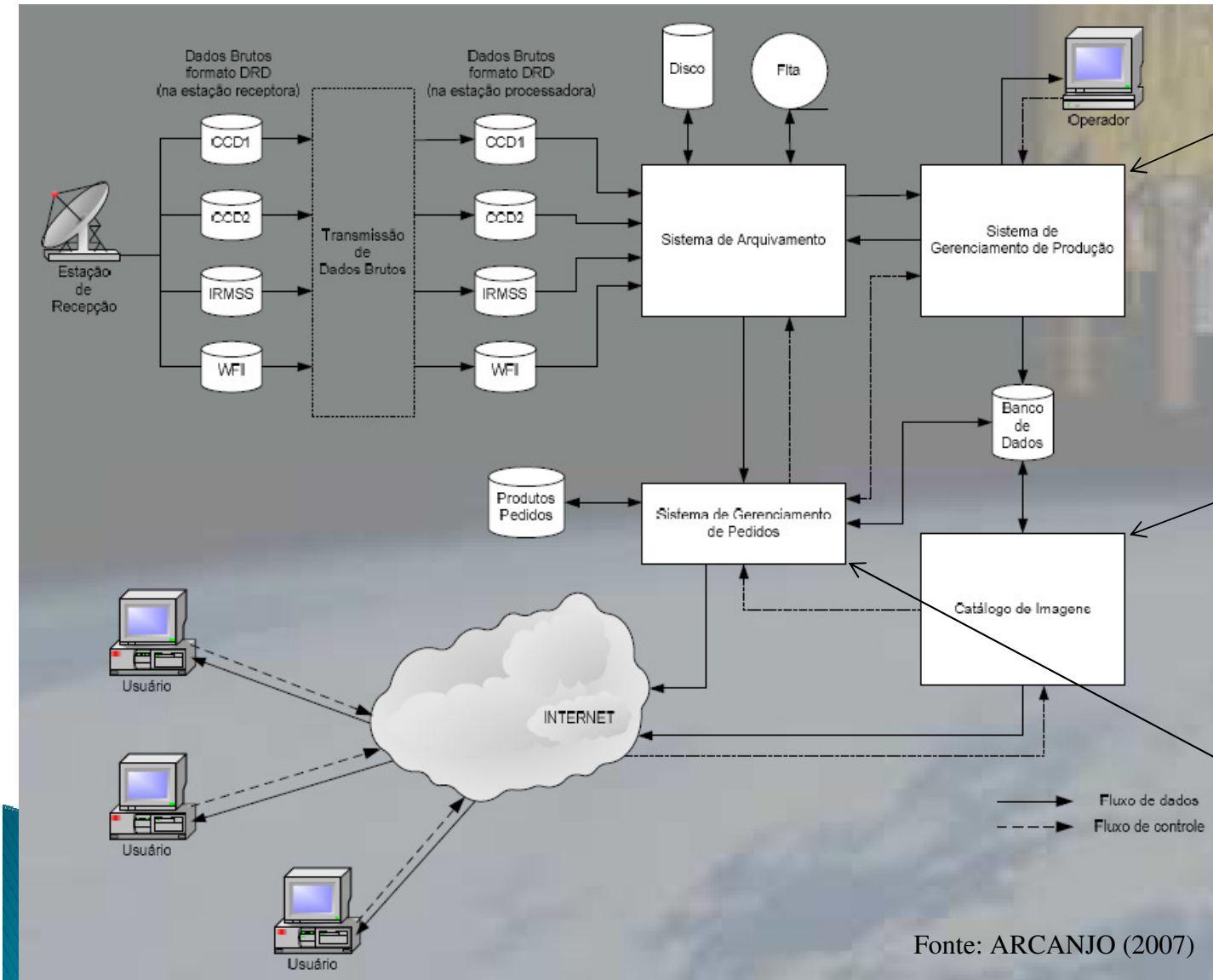

Sistema de Processamento: decodificação de dados brutos e correções geométricas e radiométricas.

Sistema de Catalogação: catalogação das imagens e controle de qualidade.

Sistema de Distribuição: registro de usuários e encaminhamento de pedidos.

**Aplicações: BD de Imagens de SERE do INPE**

Modelo da Base Catálogo

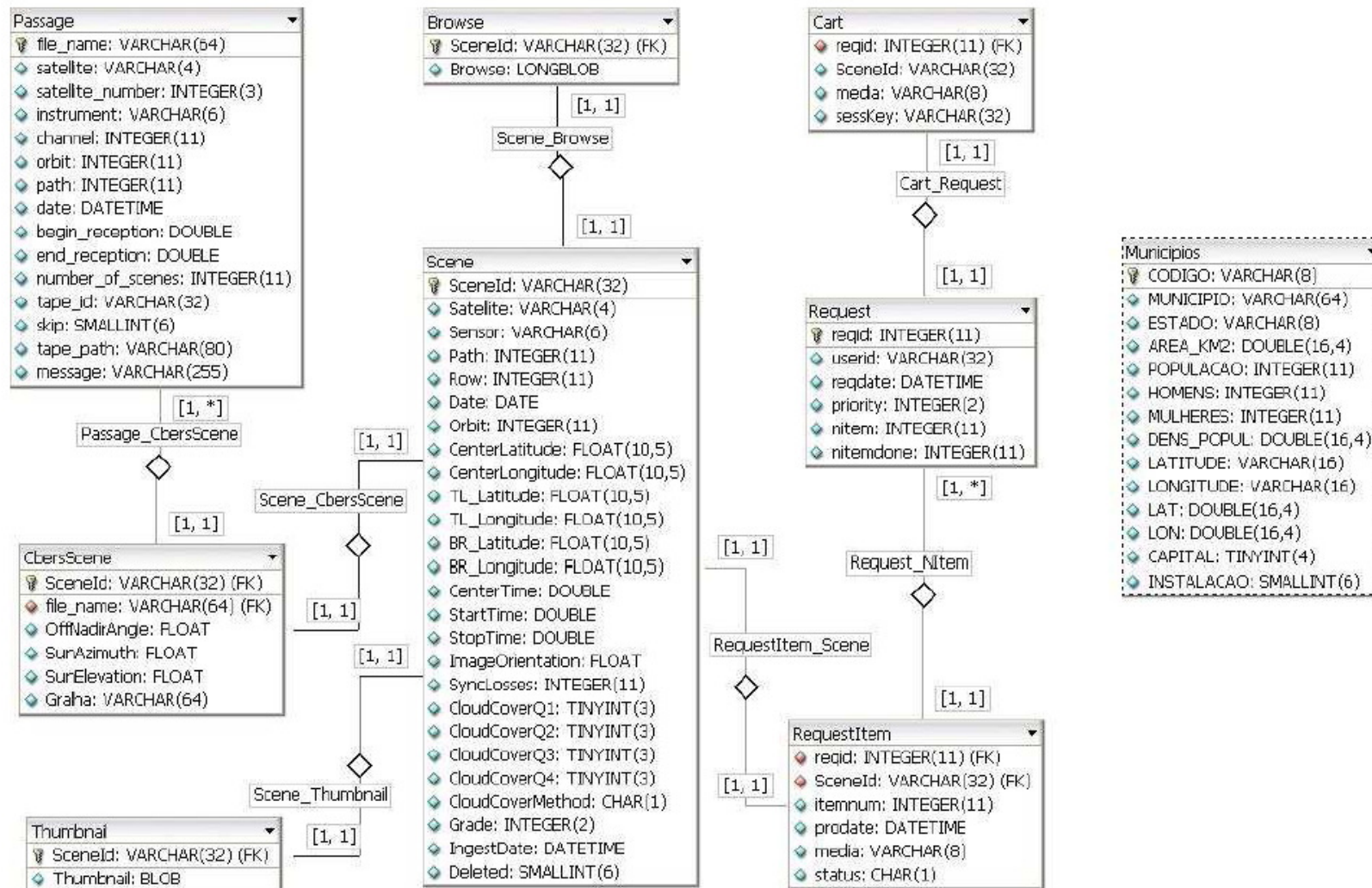

**Aplicações: BD de Imagens de SERE do INPE**

Modelo da Base Cadastro

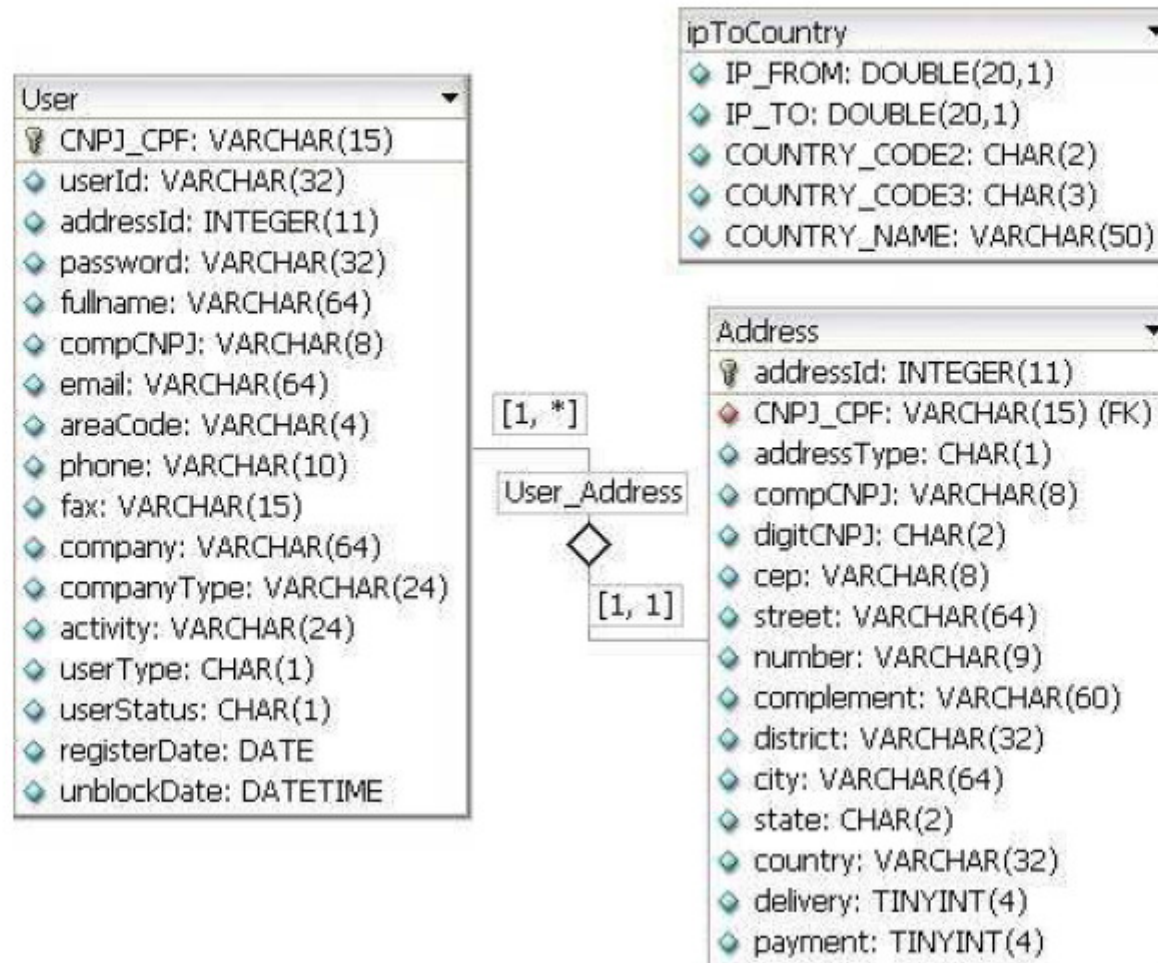

## Banco de Dados de Imagens: características e aplicações

### Aplicações: BD de Imagens de SERE do INPE

Situação Atual:

Satellite	Raw Data (TB)		Images (TB)	Daily Growth(GB)
	Automated Tape Library	Off-line tapes		
AQUA1	5,20	0,00	0,00	4.10
AVIRIS	0,07	0,00	0,00	0,00
CBERS-1	0,00	21,70	0,00	0,00
CBERS-2	23,85	0,00	4,50	0,00
CBERS-2B	62,15	0,00	9,50	41,50
ENVISAT	0,80	0,00	1,50	2,00
ERS-1,2	1,30	0,40	0,00	0,00
LANDSAT-1	1,15	0,00	0,13	0,00
LANDSAT-2	2,85	0,00	0,40	0,00
LANDSAT-3	1,61	0,00	0,18	0,00
LANDSAT-4	0,00	0,50	0,00	0,00
LANDSAT-5	70,10	0,00	25,10	10,00
LANDSAT-7	16,01	0,00	1,85	0,00
RADARSAT-1	0,00	0,30	0,00	0,00
RESOURCESAT	0,50	0,00	1,25	2,00
SPOT-1,2,4	0,00	0,80	0,00	0,00
TERRA1	4,80	0,00	0,00	3.30
GOES-10	0,70	0,00	0,00	0,00
MET-8	1,80	0,00	0,00	0,00
Subtotal	192,89	23,70	44,41	0,00
<b>Total</b>	216,59		44,41	55,50

**Aplicações: BD de Imagens de SERE do INPE**

Área de Cobertura: LANDSAT Worldwide Reference System (WRS);

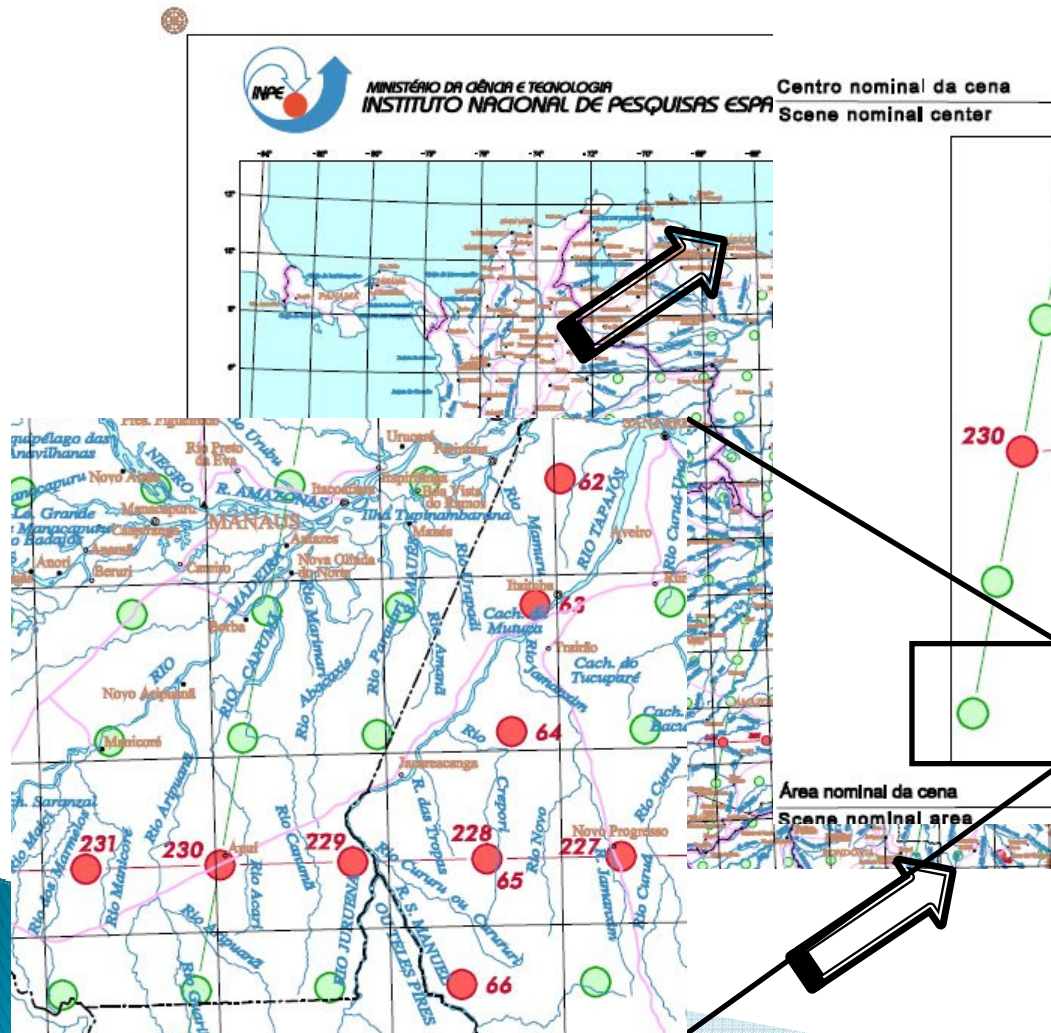

65  
r)

## Aplicações: BD de Imagens de SERE do INPE

### Aquisição de Imagens

English Image Catalog

Information

De: Atus - INPE <atus@dgi.inpe.br>

Para: pires@dgi.inpe.br

Assunto: Request - 445882

Novo Cabeçalhos: Exibir Todos os Cabeçalhos

Dear Carlos Alberto Pires de Castro Filho,

We inform you that your request 445882 with itens listed below was accepted by DGI-INPE.

Item	Information	Media	Price
1	Satellite L5 Instrument TM Path/Row 231/62 Date 2009-09-10	FTP	R\$ 0.00

Fell free to contact us at:

Rodovia Presidente Dutra, Km 40 - Caixa Postal 01  
12630-000 Cachoeira Paulista, SP  
E-mail: atus@dgi.inpe.br  
Tel: (012) 3186-9226 (012) 3186-9243 (012) 3186-9228  
Fax: (012) 3101-2088  
A/C: Maria Isabel Hummel Natali de Almeida  
Maria Madalena Godoy Mello,  
Soraya Porto de Barros Gomes Rigo Lima

Add to Cart Image Parameters Location Close

Map Interface

Lat -17. Lon -48.

Navigate

**Aplicações: BD de Imagens de SERE do INPE**

Perspectivas:

- disponibilização dos sensores AQUA e TERRA (sensor MODIS);
- disponibilização de produtos “em tempo real” com duração de 3 horas a partir da aquisição de dados;
- disponibilização de produtos de SERE com nível 3 de processamento.

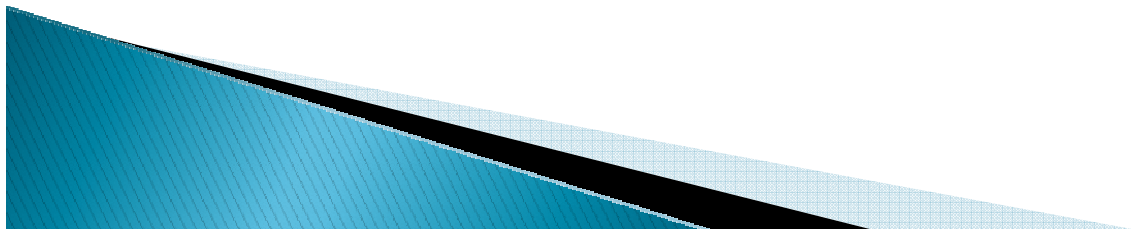

**Aplicações: outras aplicações com imagens de SERE**

FUNCATE:

- sítios da equipe de desenvolvimento TerraLib WEB;
- <http://www3.funcate.org.br/>

TerraServer:

- repositório público de imagens de satélite, imagens de alta resolução e dados de topografia;
- <http://www3.funcate.org.br/>

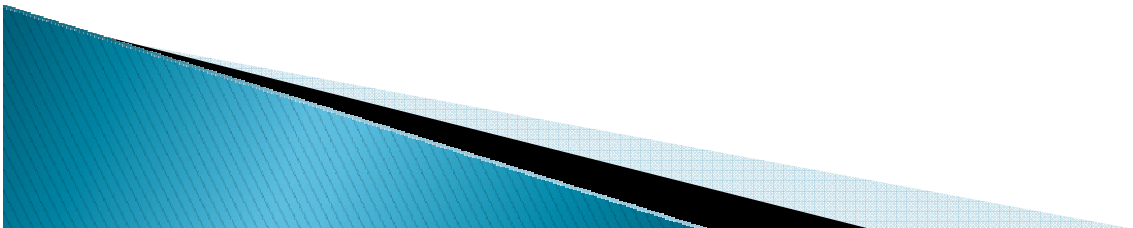

**Aplicações: outras áreas**

Departamento de Mídia da USP (USP, 2010):

- catalogação de mais de 50 mil imagens (desde 1950) oriundas do Jornal da USP;
- disponibilizadas em JPEG somente no local.

Departamento de Arquivologia da UNICAMP (UNICAMP, 2010):

- 181 conjuntos documentais (textuais) e 60 mil fotográficos;
- visa a conservação de documentos com origem desde 1922;
- SO Conectiva Linux, linguagem de programação Python;
- apresentados na WEB e disponibilizadas com requisição on line via FTP.

BD de imagens odontológicas (Cobra et al., 2010):

- visa o apoio ao ensino e pesquisa;
- desenvolvido em PostgreSQL 8.2 tendo as imagens armazenadas em JPEG;
- proposta de padronização de metadados;

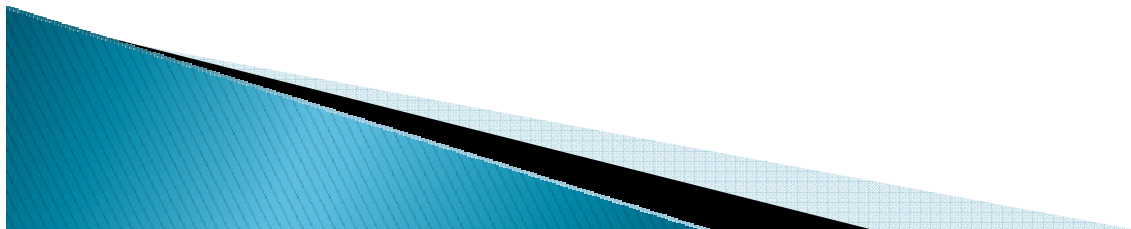

## **Referências**

Cobra, R.; Rodrigues, S. C. M.; Miranda, E. E. F. **Metadados para Descrição e Recuperação de Imagens Odontológicas Digitalizadas para Auxílio à Educação.** Disponível em: <<http://rosario2009.sabi.org.ar/uploadsarchivos/p42.pdf> l>. Acesso em 27 Mai 2010.

DIRETORIA DE SERVIÇO GEOGRÁFICO (DSG). **Introdução ao Processamento de Imagens.** Brasília – DF. 2005.

DIRETORIA DE SERVIÇO GEOGRÁFICO (DSG). **Projeto SIG.** 2010.

Ferreira, N. C. R.; Arcanjo, J. S. **Panorama do Sistema de Aquisição, Processamento, Catalogação e Distribuição de Imagens de Sensoriamento Remoto do INPE.** Poster do XIII Simpósio Brasileiro de Sensoriamento Remoto. Florianópolis. 2007.

JAMESPOT. **Gravação de imagens em banco de dados.** 2010. Disponível em: <<http://www.jamespot.com/a/73063-Gravacao-de-imagens-em-banco-de-dados-vantagens-e-desvantagens.html>>. Acesso em 27 Mai 2010.

Mattoso, M.. **Bancos de Dados Orientados a Objetos e Relacionais-Objetos.** 2003. Disponível em: <[http://www.cos.ufrj.br/~marta/BDOO\\_OR\\_sbbd2003.pdf](http://www.cos.ufrj.br/~marta/BDOO_OR_sbbd2003.pdf)>. Acesso em 28 Mai 2010.

Vinhas, N. **Banco de Dados de Imagens.** Palestra para a disciplina de Bancos de Dados Geográficos do Curso de Sensoriamento Remoto. INPE. São José dos Campos. Disponível em: <<http://www.dpi.inpe.br/cursos/ser303/Bancos%20de%20Dados%20de%20Imagens.pdf> >. Acesso em 27 Mai 2010.

