

EXPRESSÕES DO URBANO NA
AMAZÔNIA

Intensidades de urbano em um
trecho da Rodovia Transamazônica

CONTEXTUALIZAÇÃO - Área de Estudo

270 Setores

23 Localidades

4 Municípios

Altamira

Brasil Novo

Medicilândia

Uruará

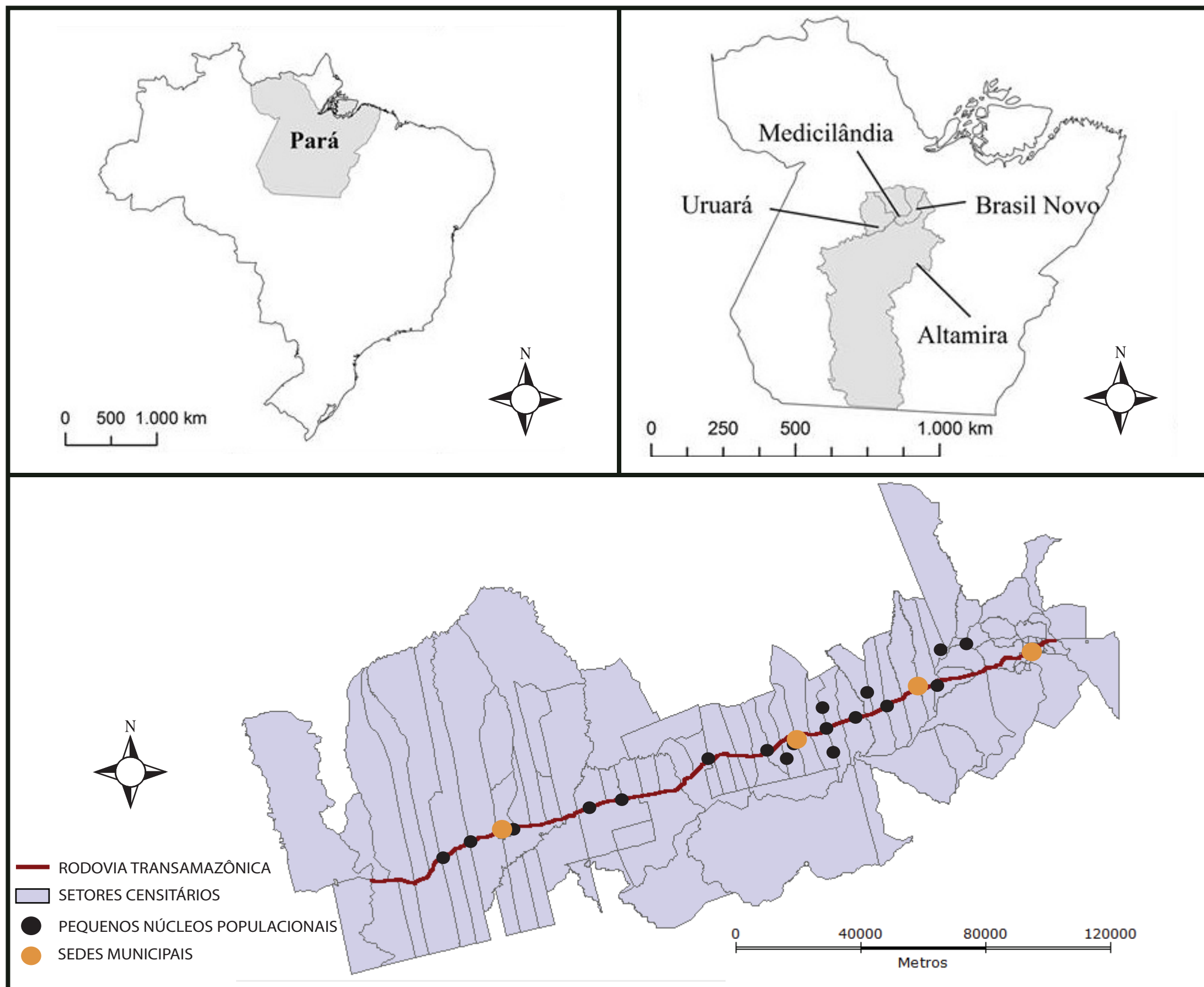

CONTEXTUALIZAÇÃO

Área de Estudo

- Histórico: a ocupação e expansão da região ocorreu na década de 1970, por iniciativa do Governo Federal
- Um histórico particular produziu um urbano diferenciado. Como medir esse urbano?
Considerando o urbano amazônico - URBANIZAÇÃO EXTENSIVA
- O fenômeno urbano na Amazônia não se restringe apenas às cidades e vilas amazônicas, mas espalha-se no território (Monte-Mór).

PROPOSTA

- Verificar a existência de um gradiente de urbanização nos setores ao longo da rodovia Transamazônica, no trecho entre as cidades de Altamira e Uruará, segundo variáveis do IBGE.

OBJETIVO

- Qualificar o espaço segundo características que são particulares de áreas urbanas.

MÉTODOS E PROCEDIMENTOS

- setores selecionados a partir da Rodovia
- escolha por taxas, em vez de dados de população absoluta
- unidades de Análise: Setores Censitários.

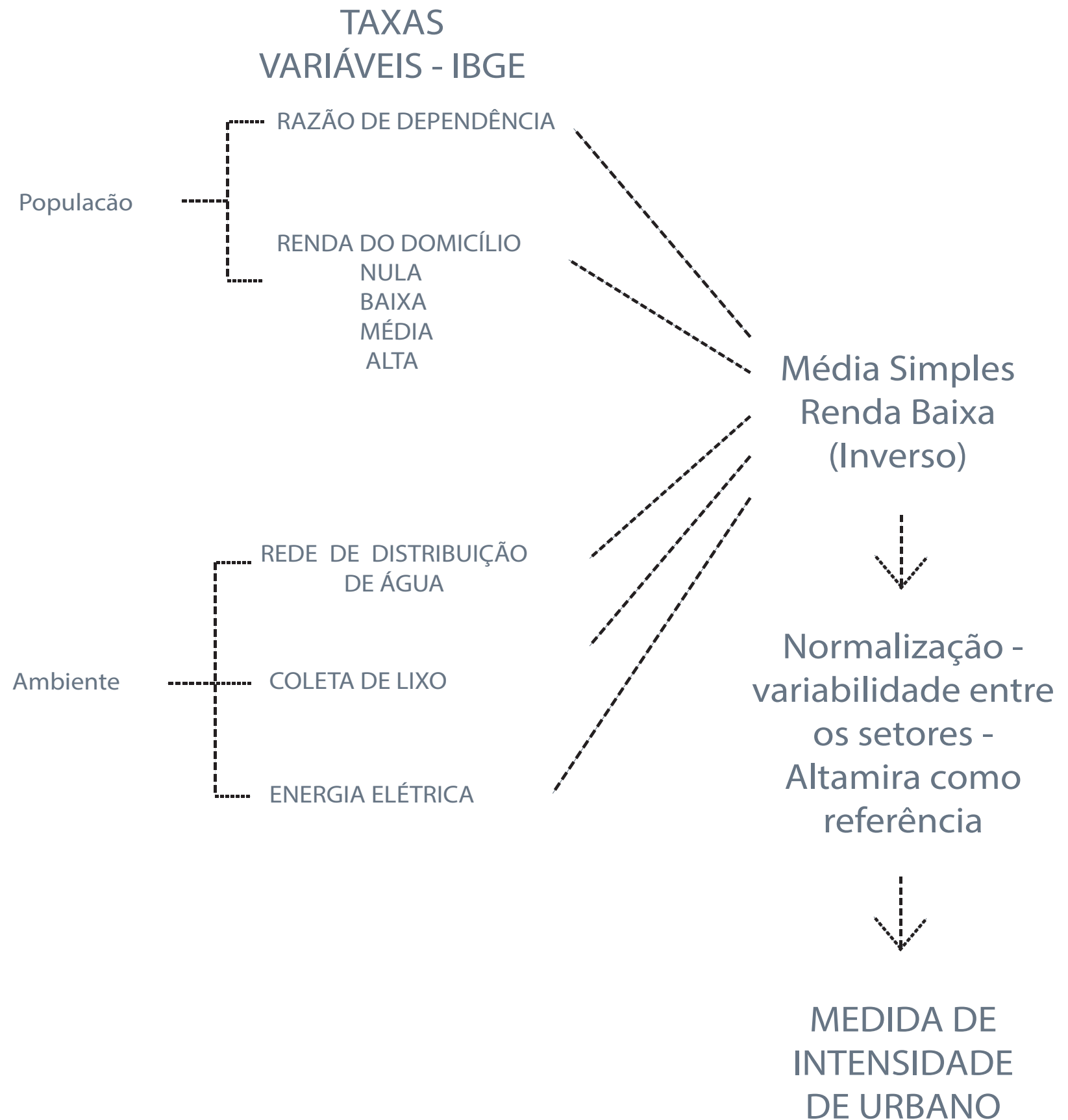

RESULTADOS Parciais

Rede Água

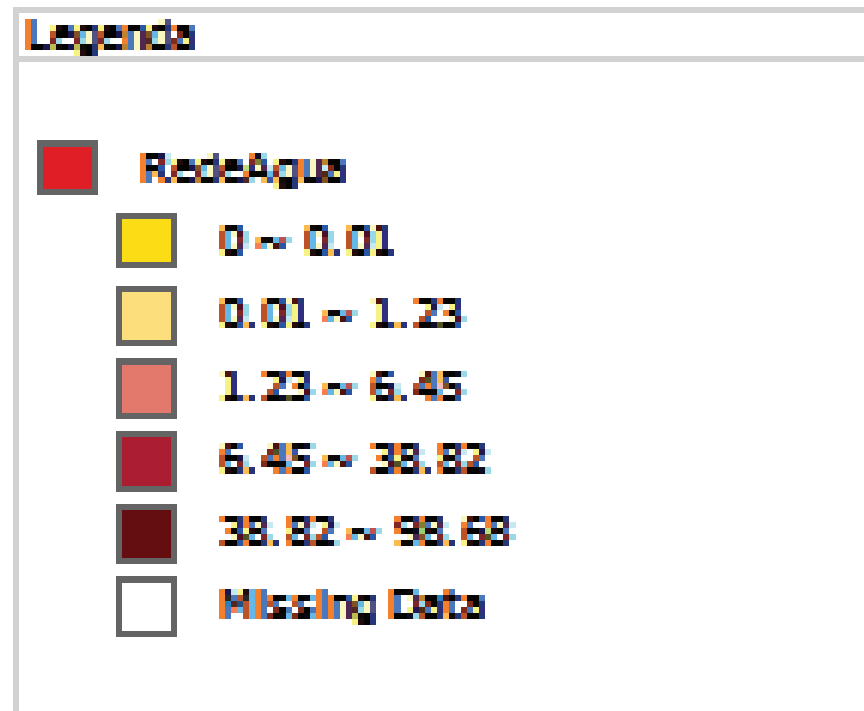
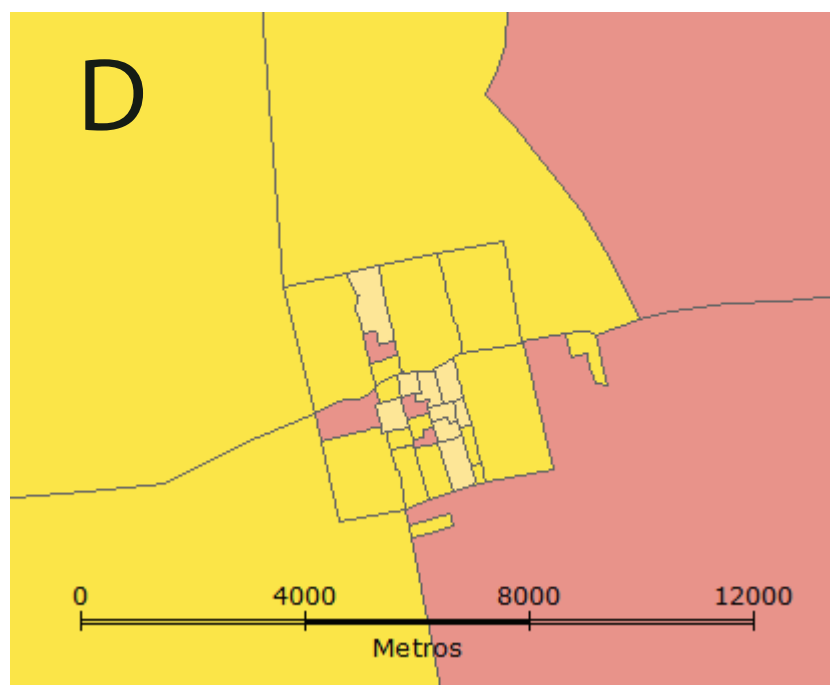
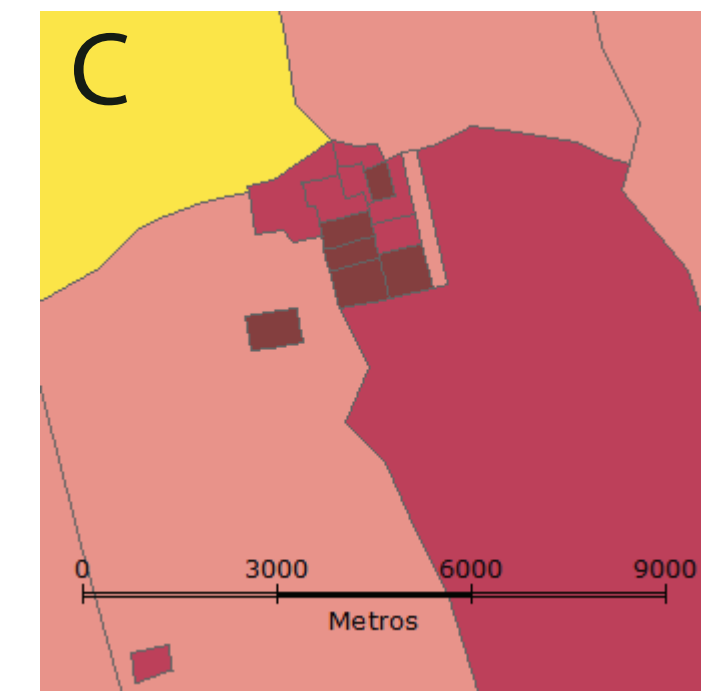
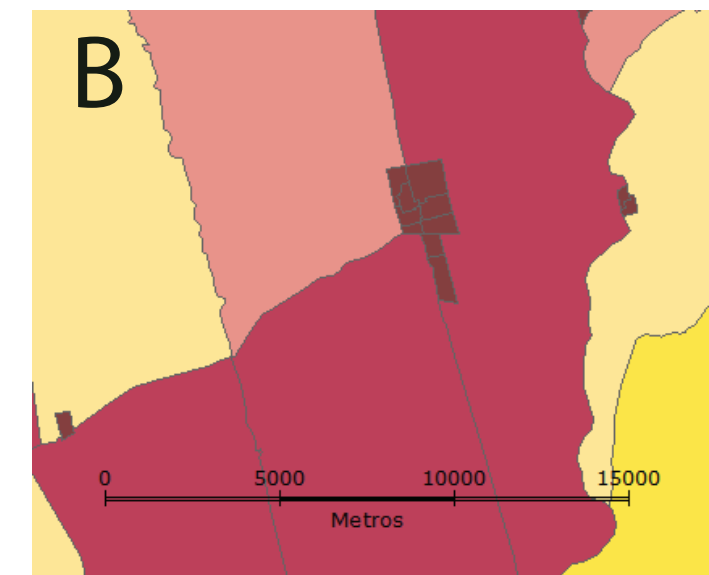
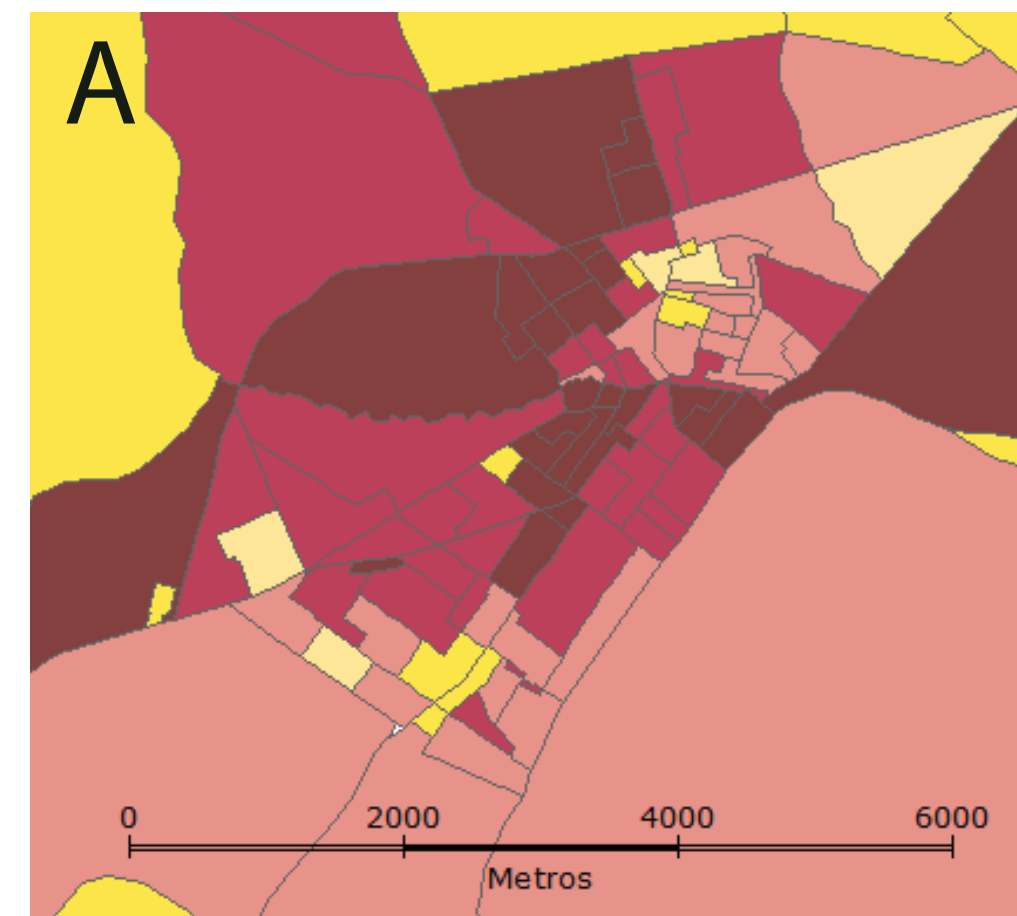
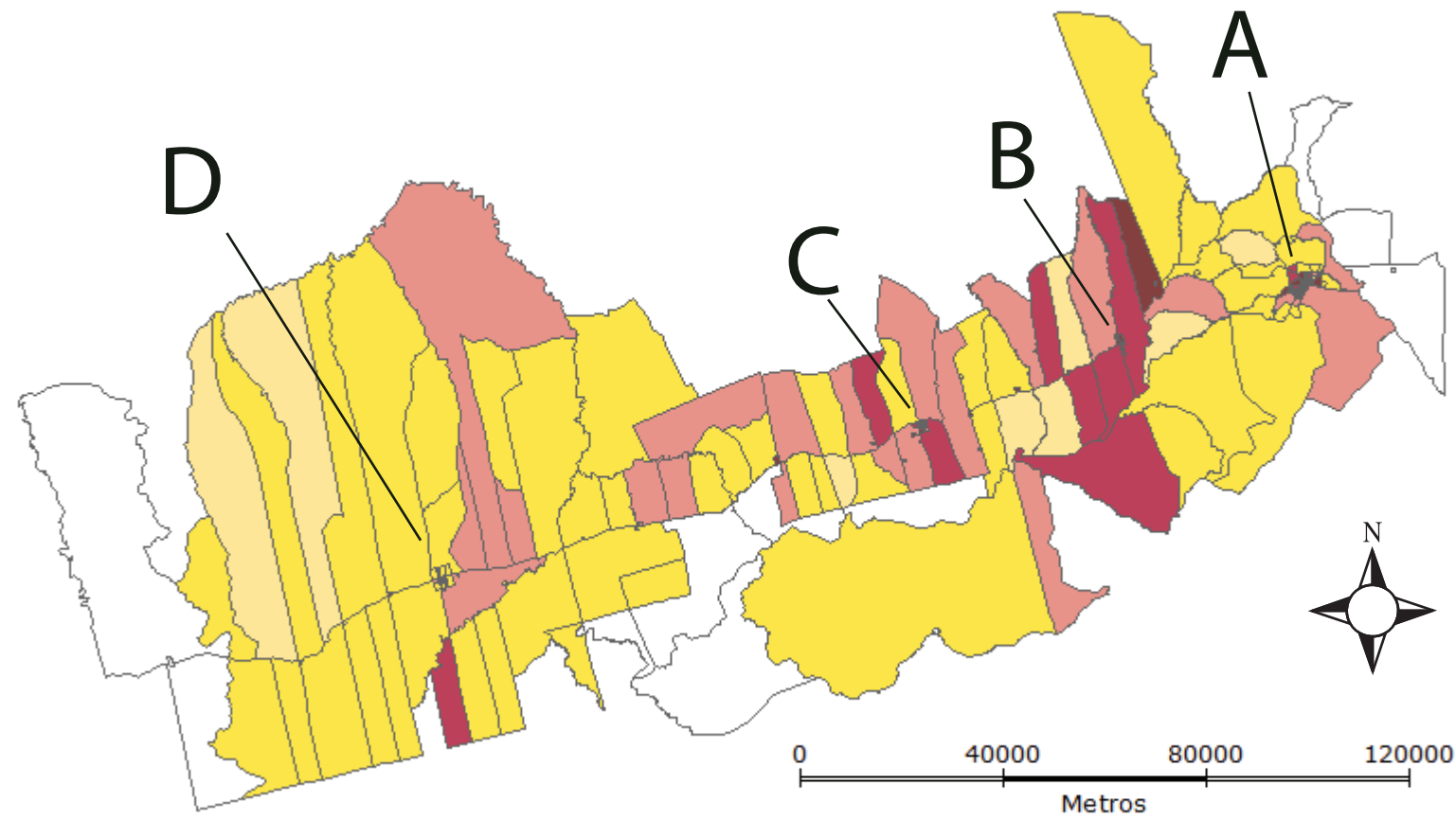

RESULTADOS Parciais

Coleta de Lixo

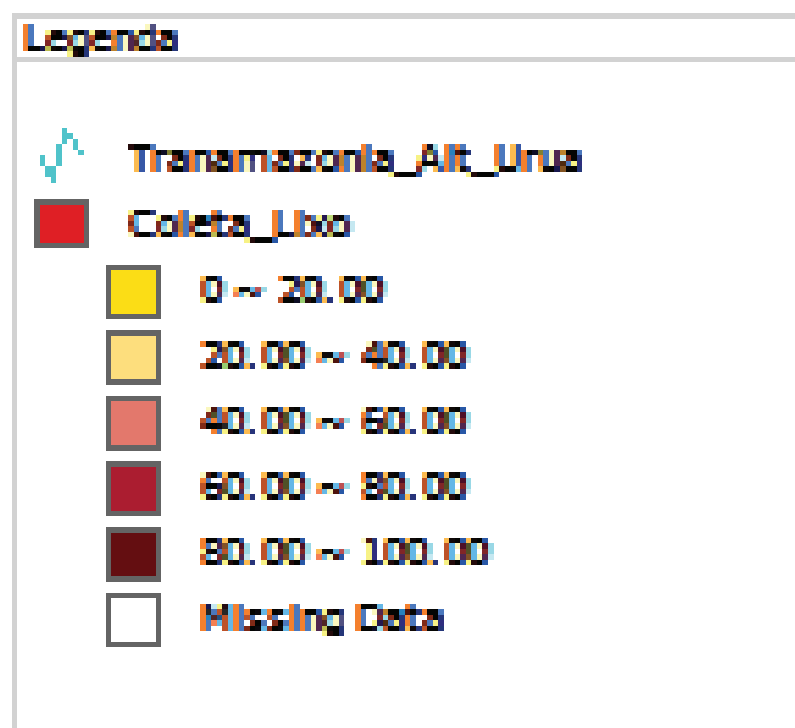
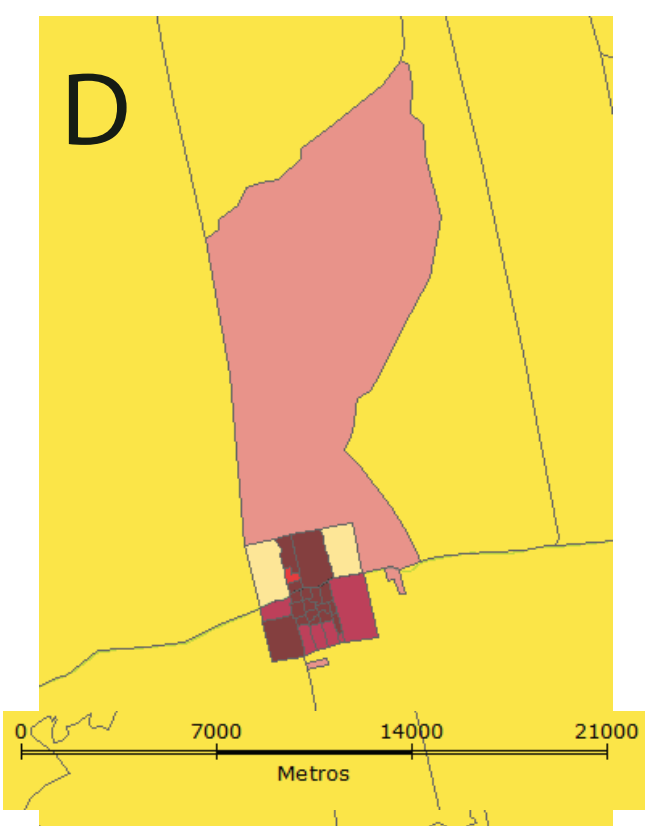
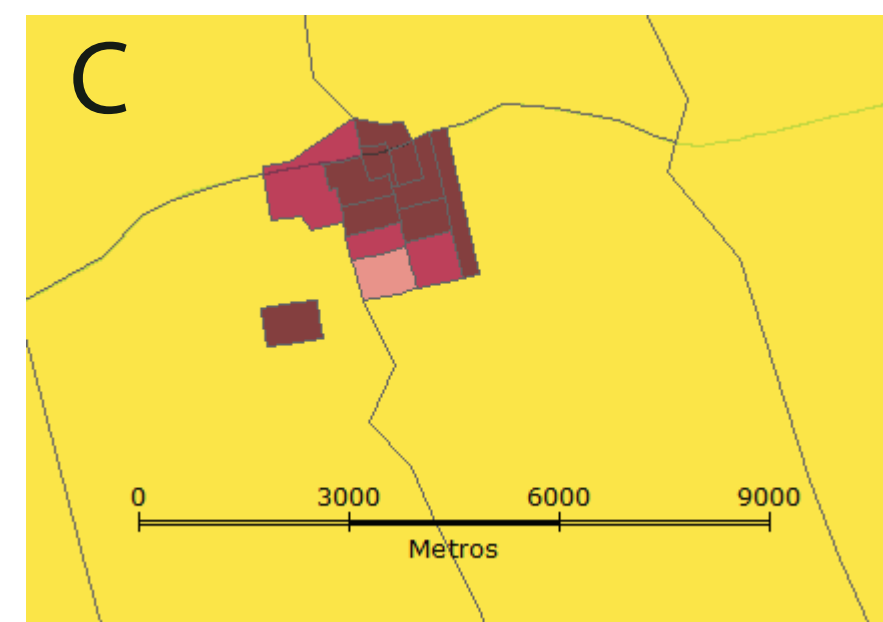
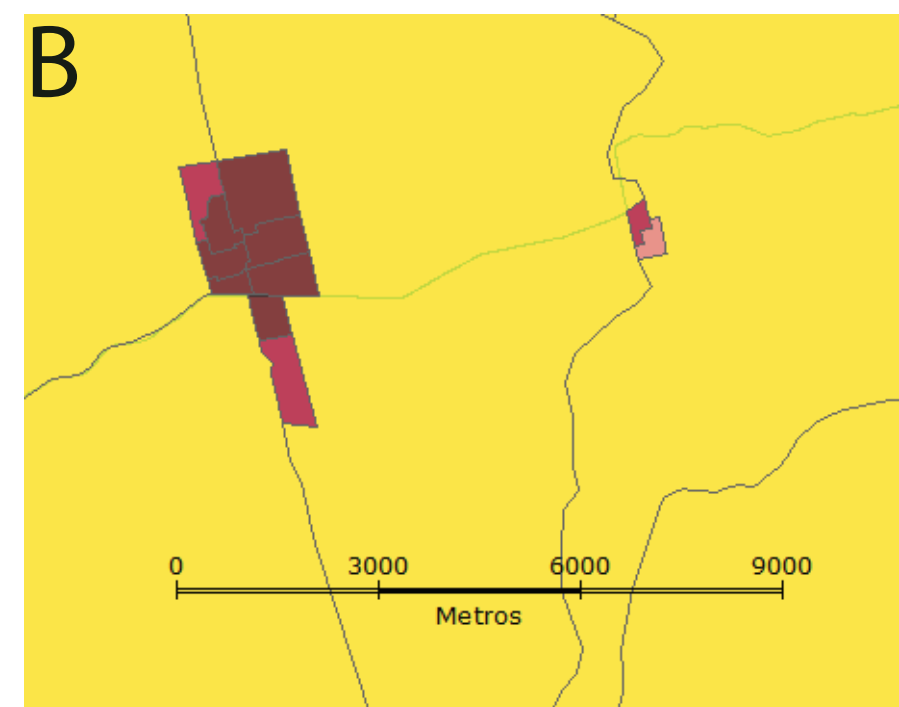
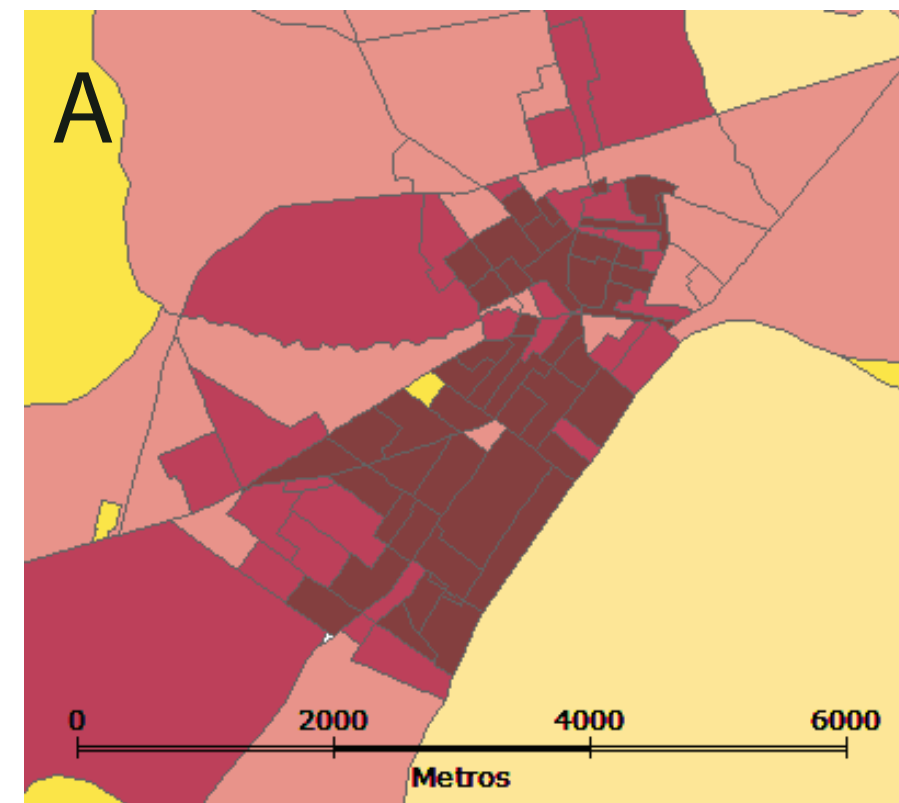
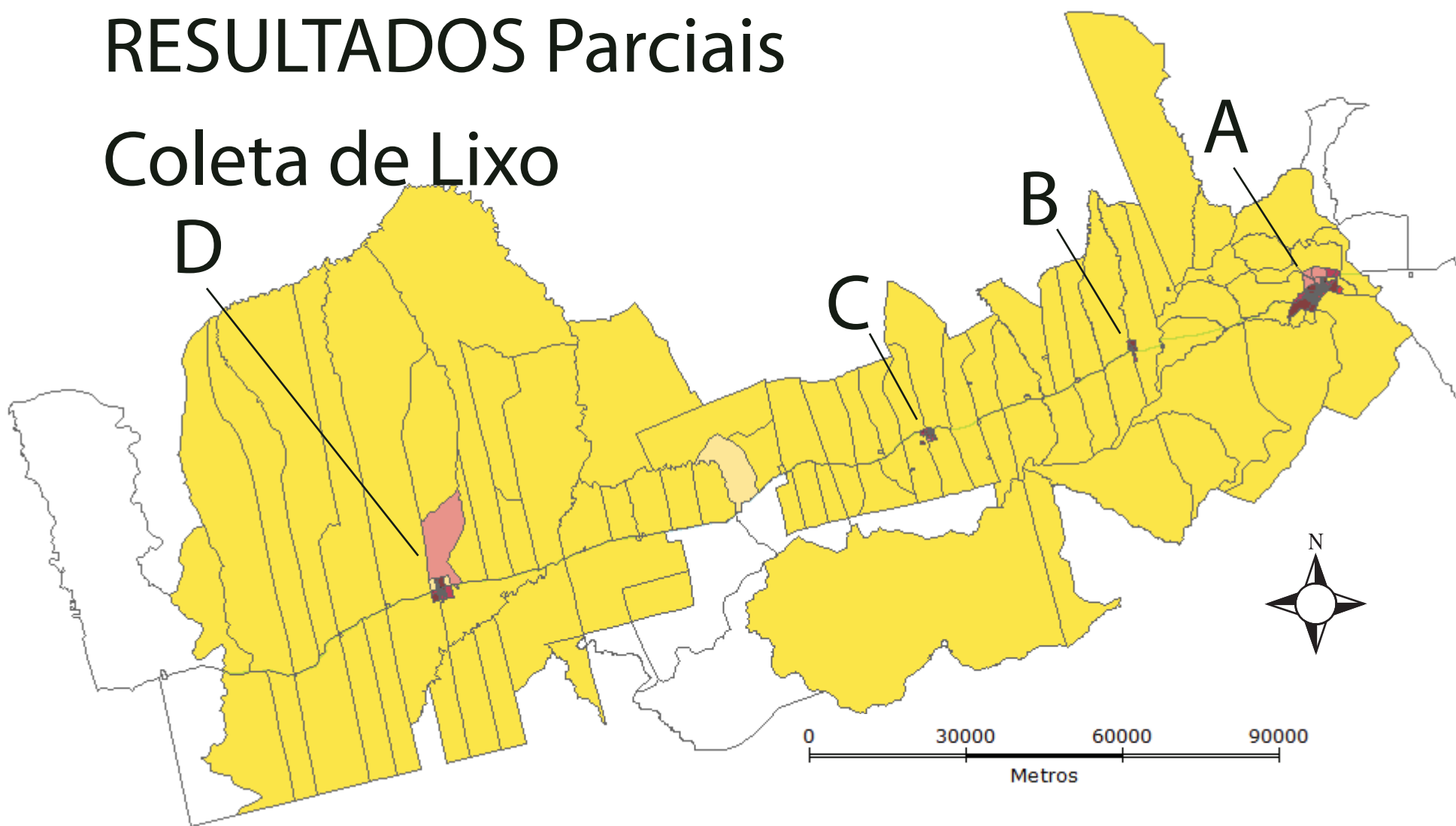

RESULTADOS Parciais Energia Elétrica

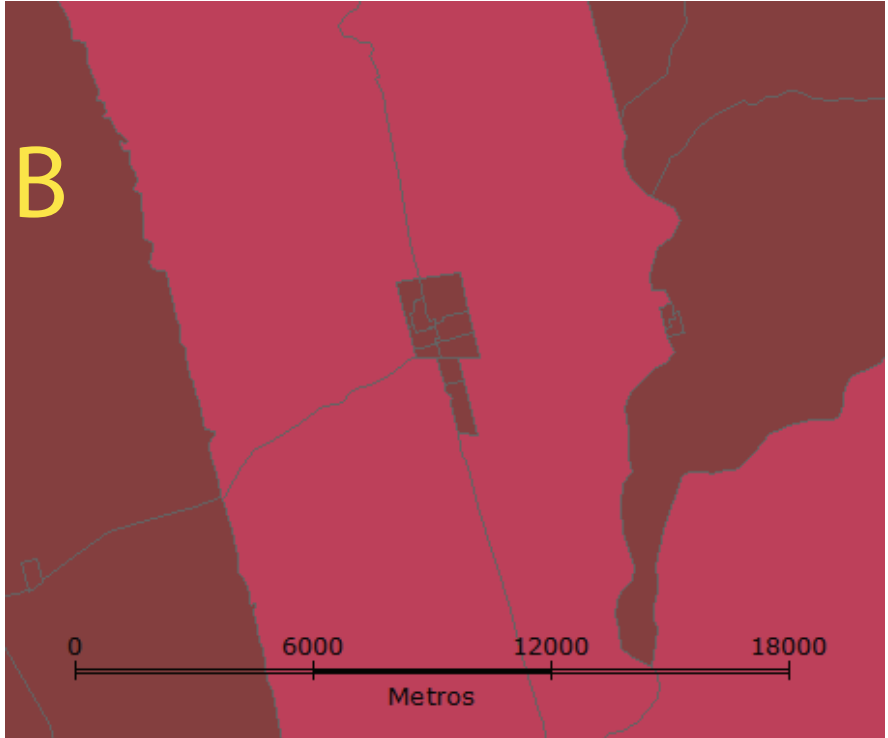
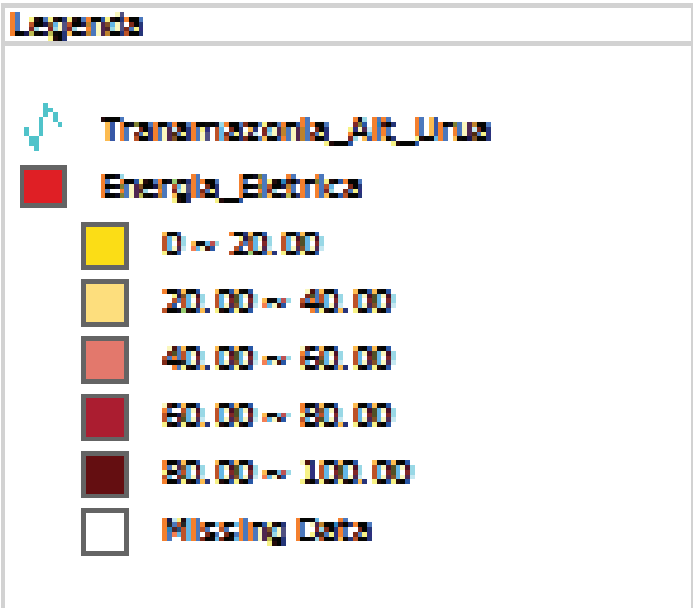
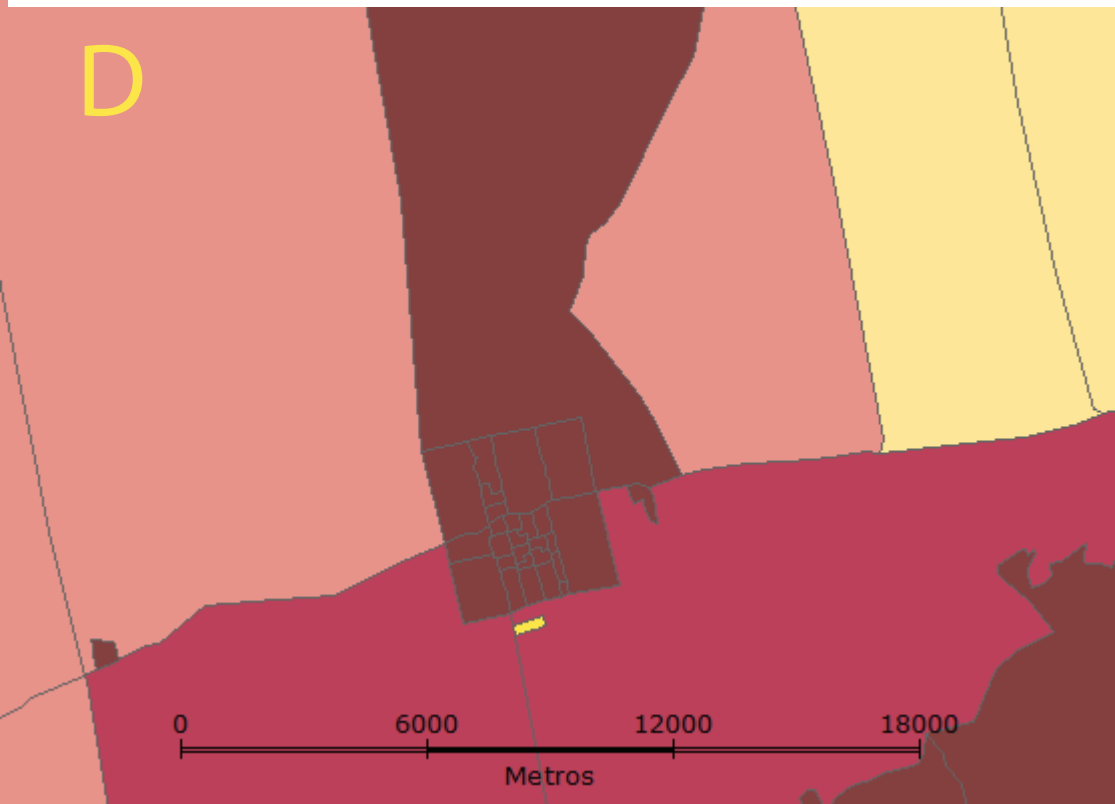
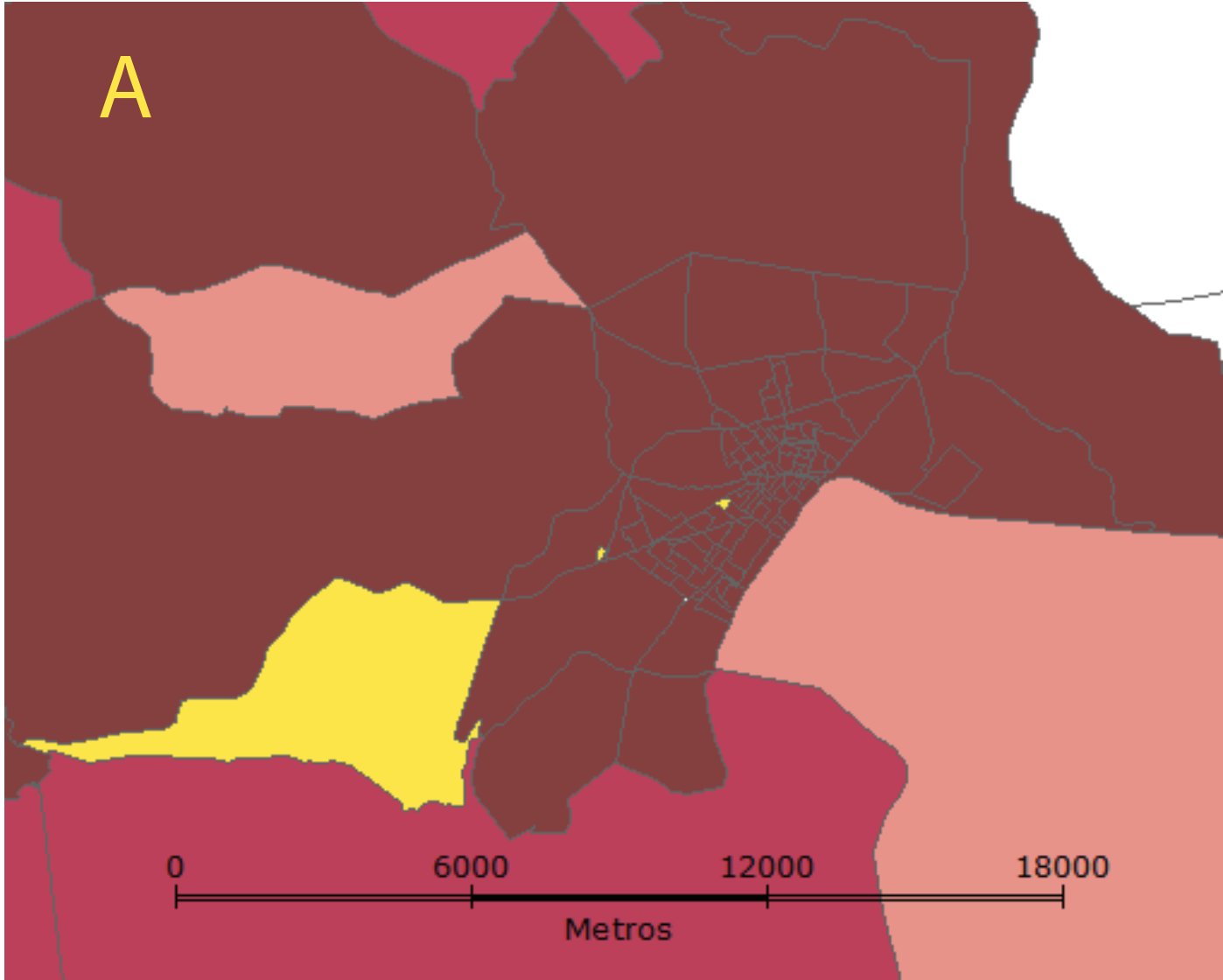
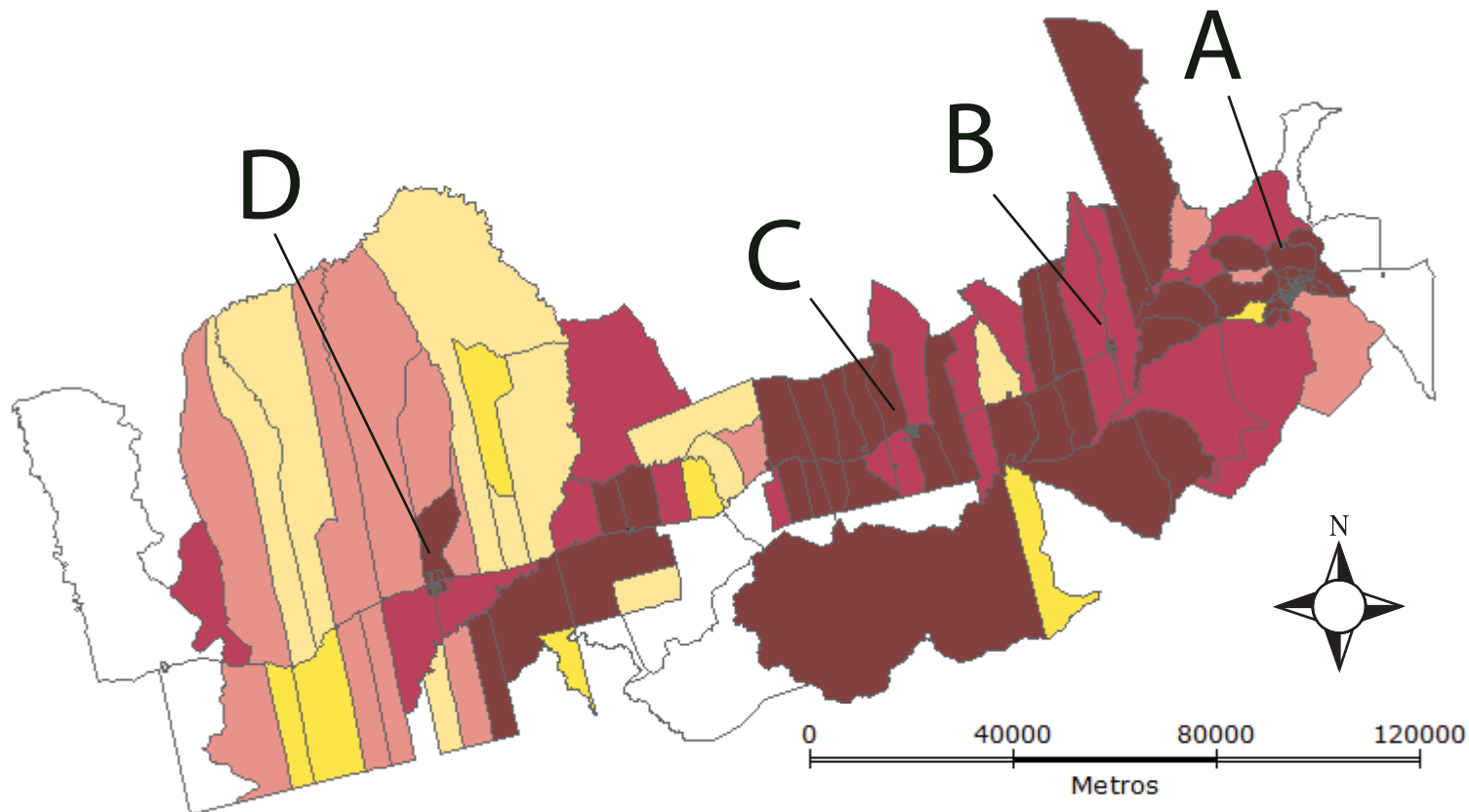

RESULTADOS Parciais

Razão de Dependência

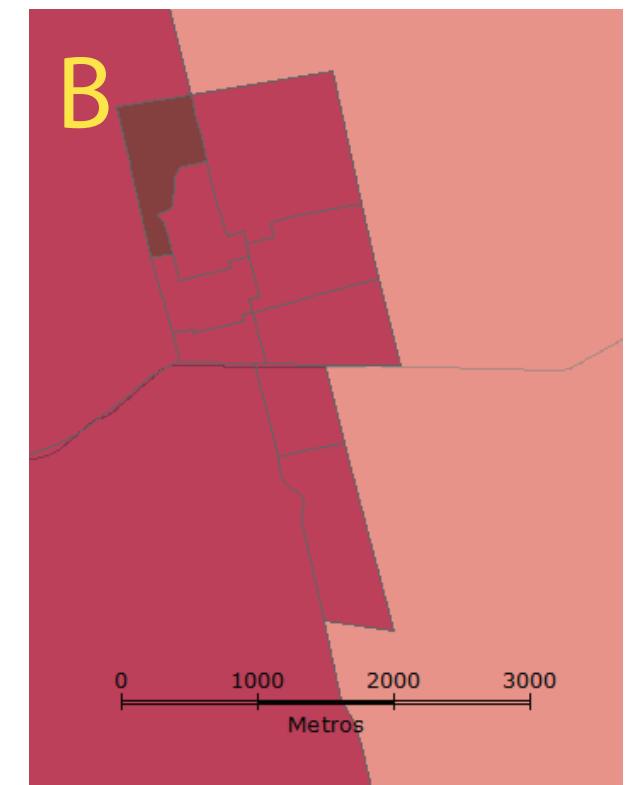
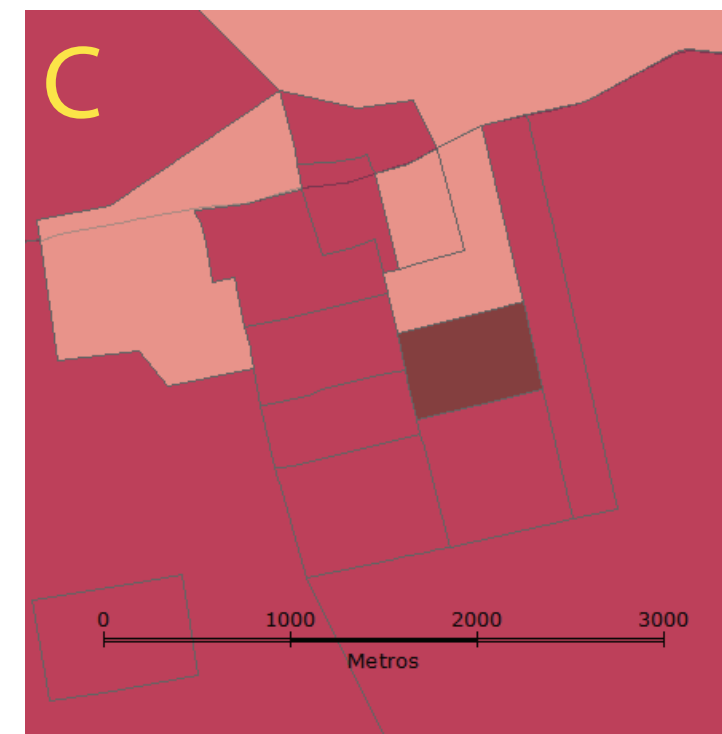
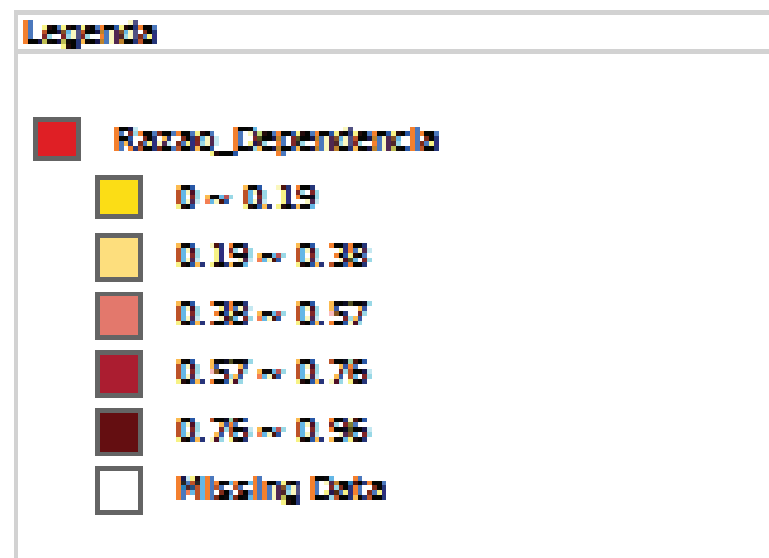
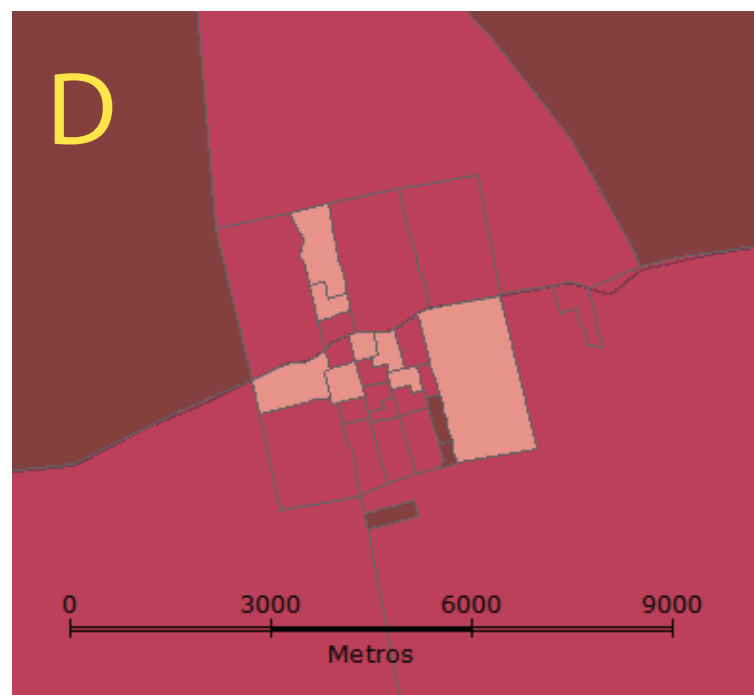
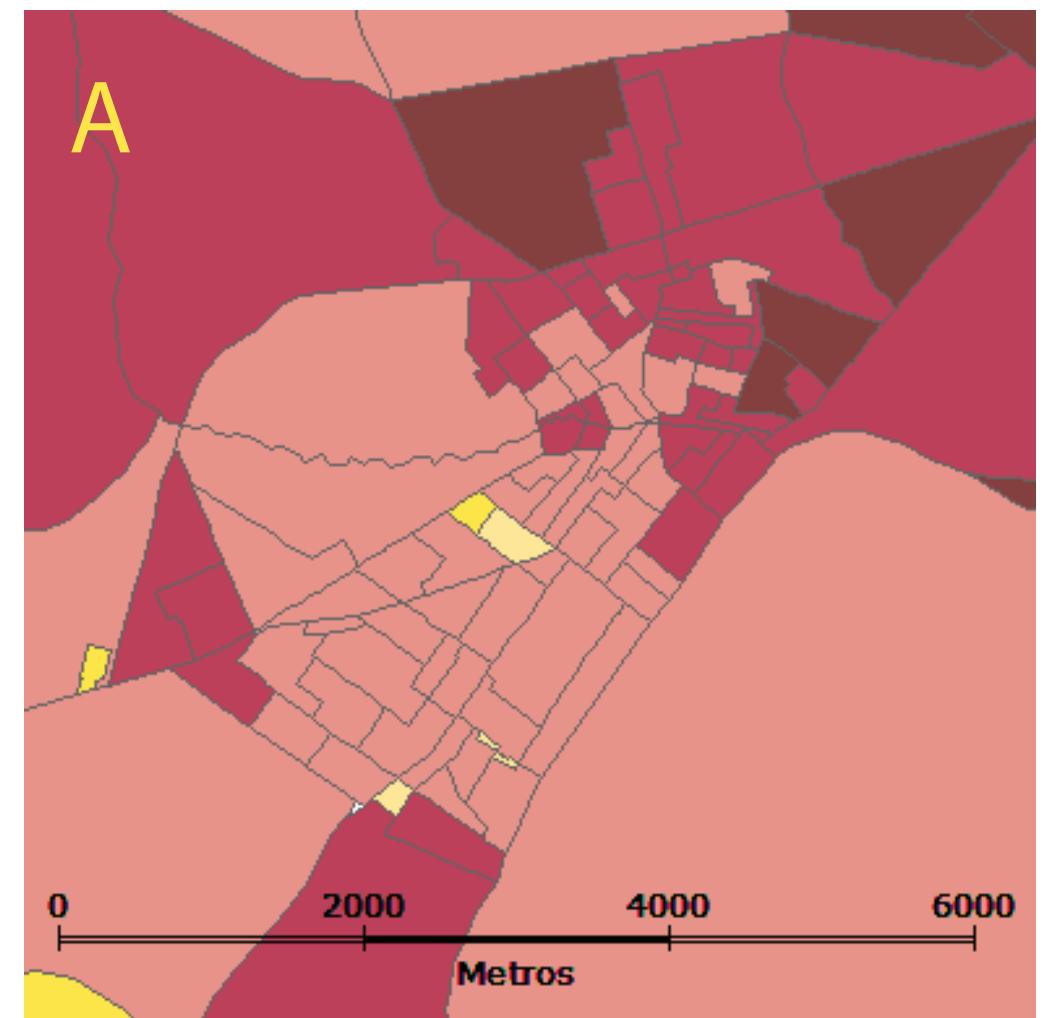

RESULTADOS Parciais

Renda - % Domicílios Sem Renda

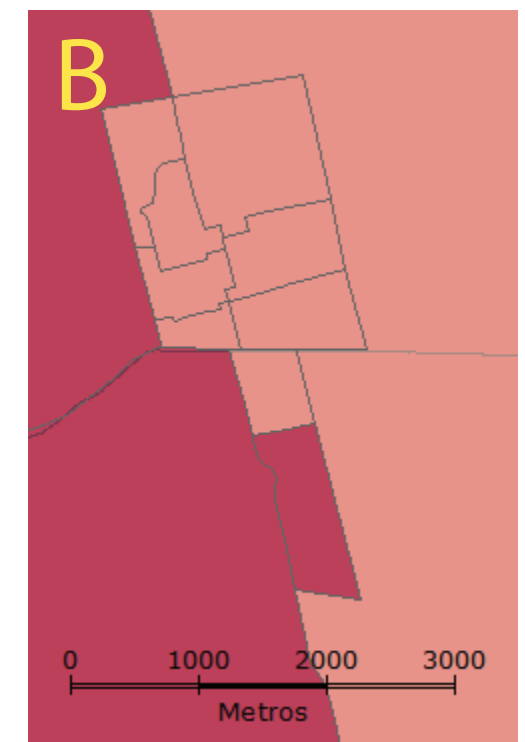
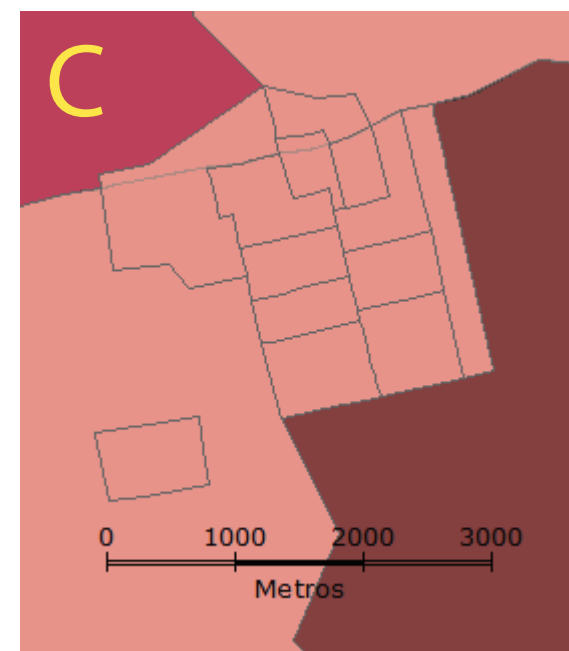
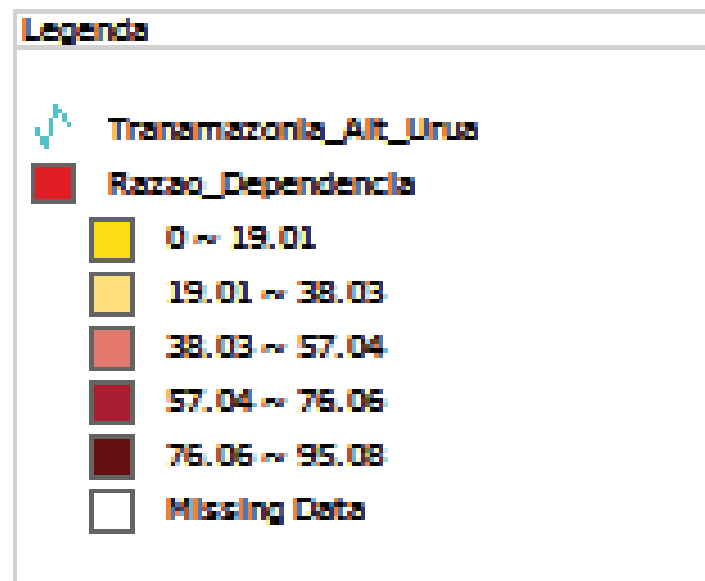
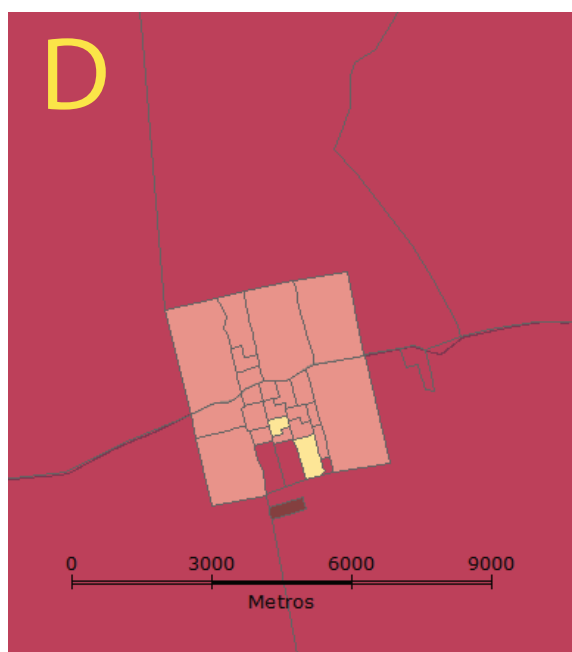
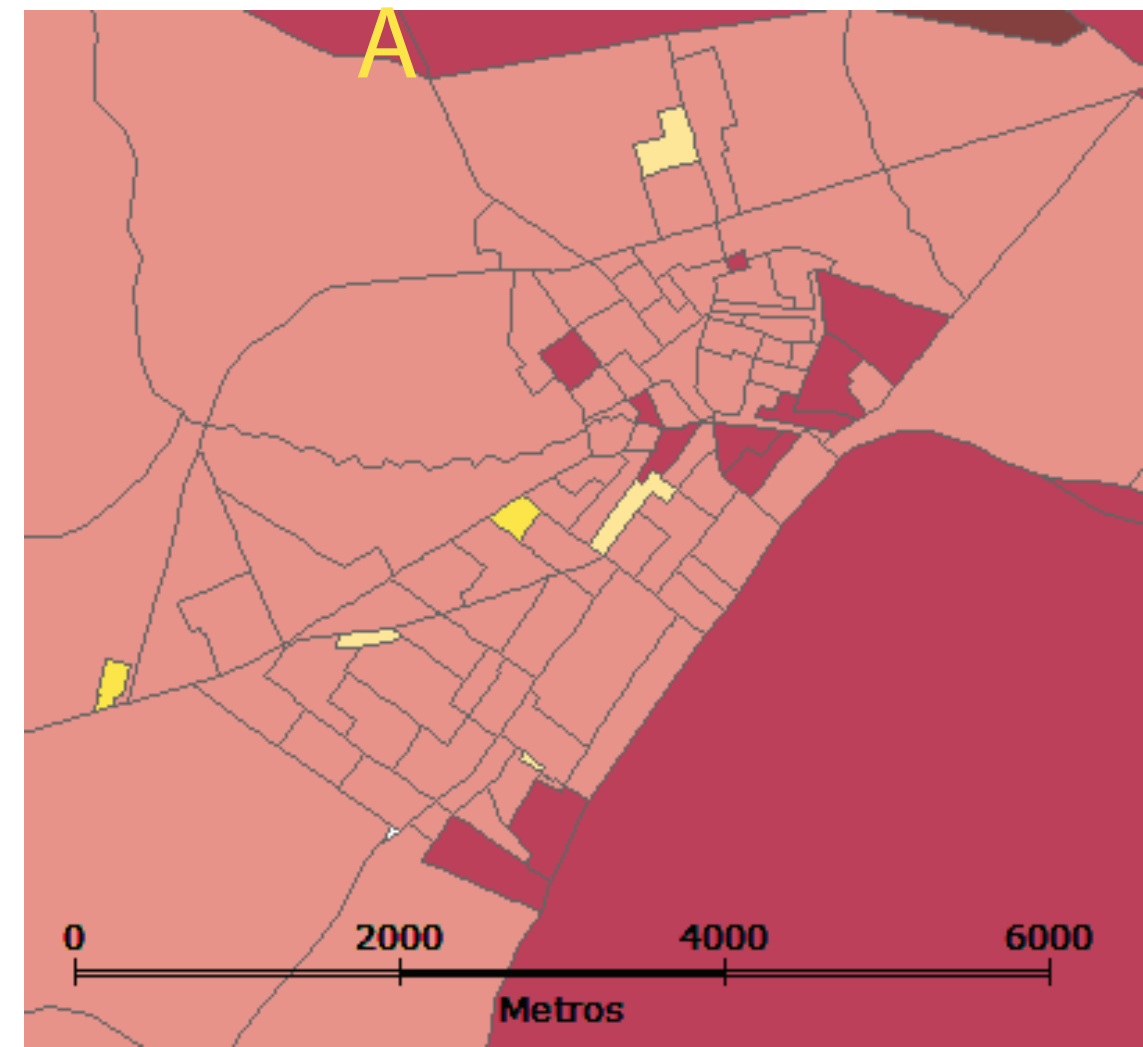
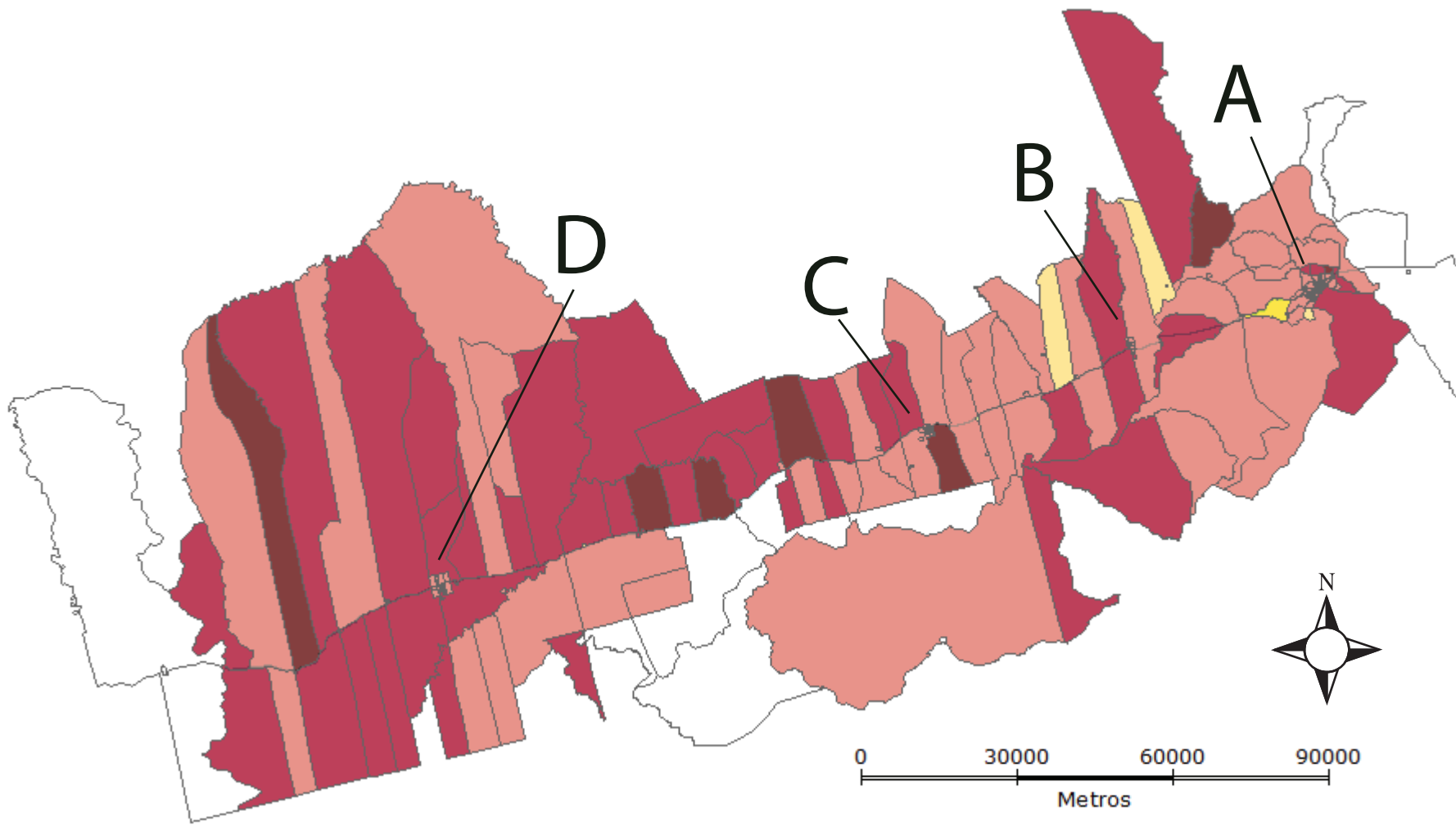

RESULTADOS Parciais

Renda - % Domicílios com Renda Baixa
(Abaixo de 1SM)

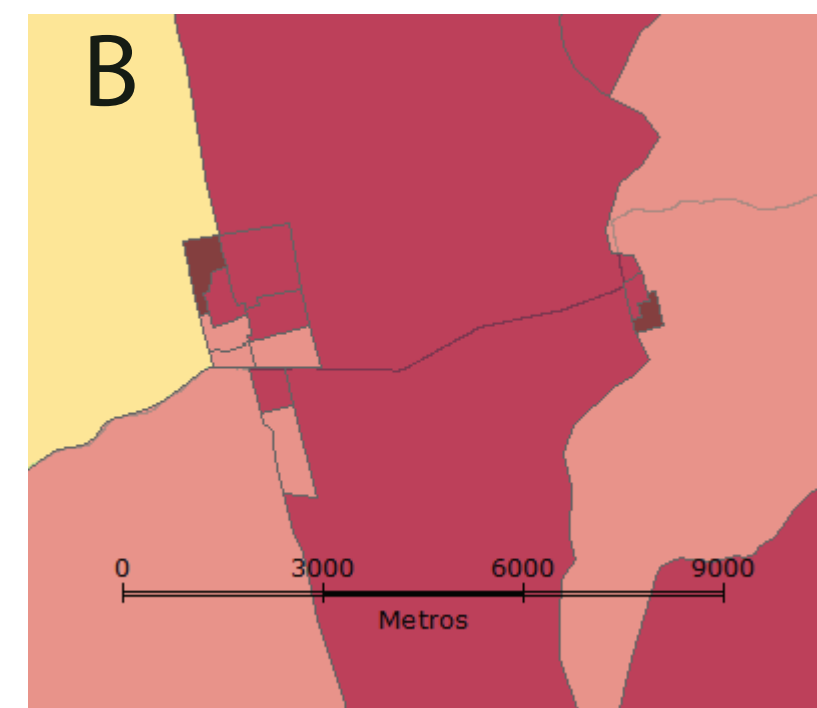
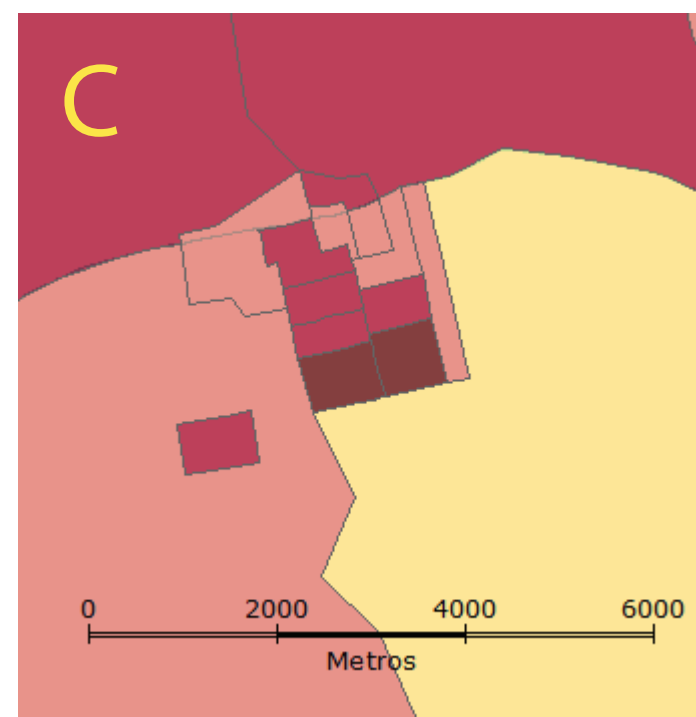
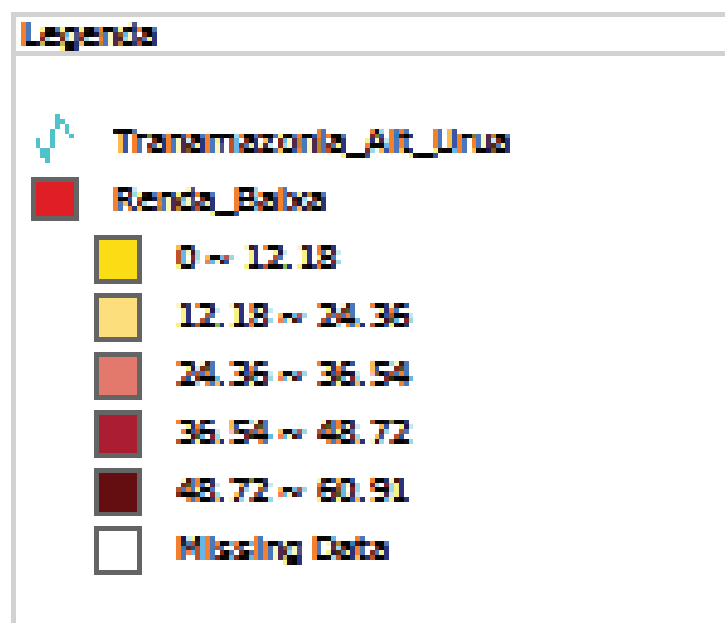
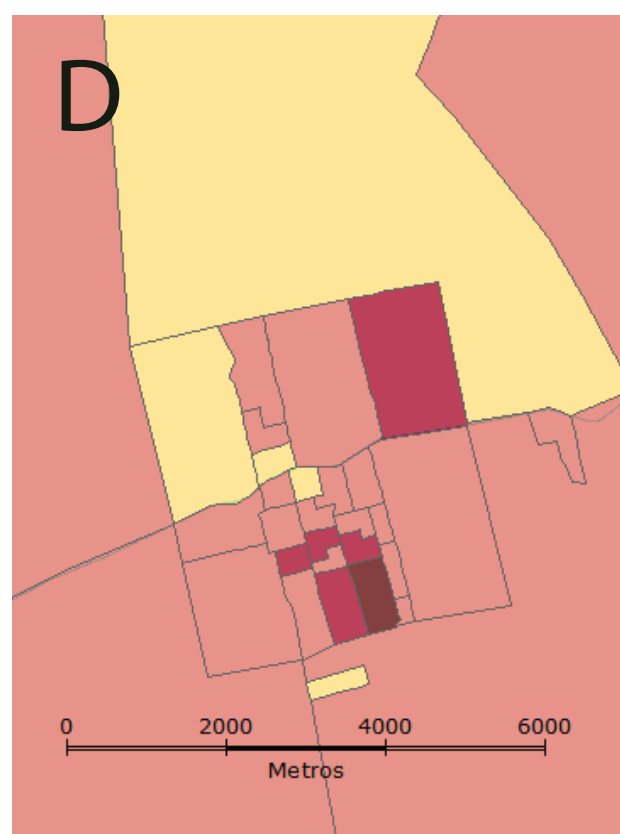
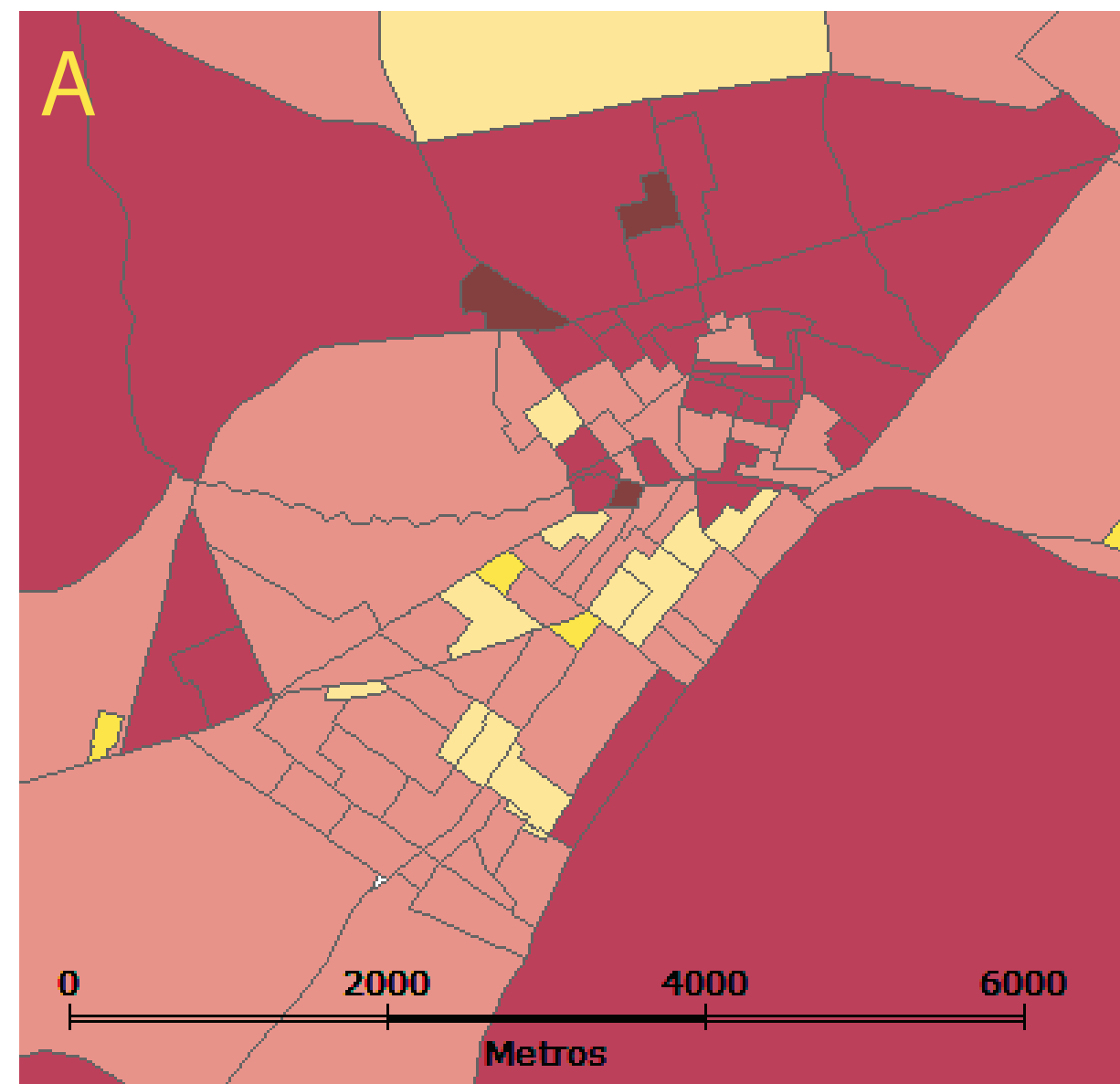
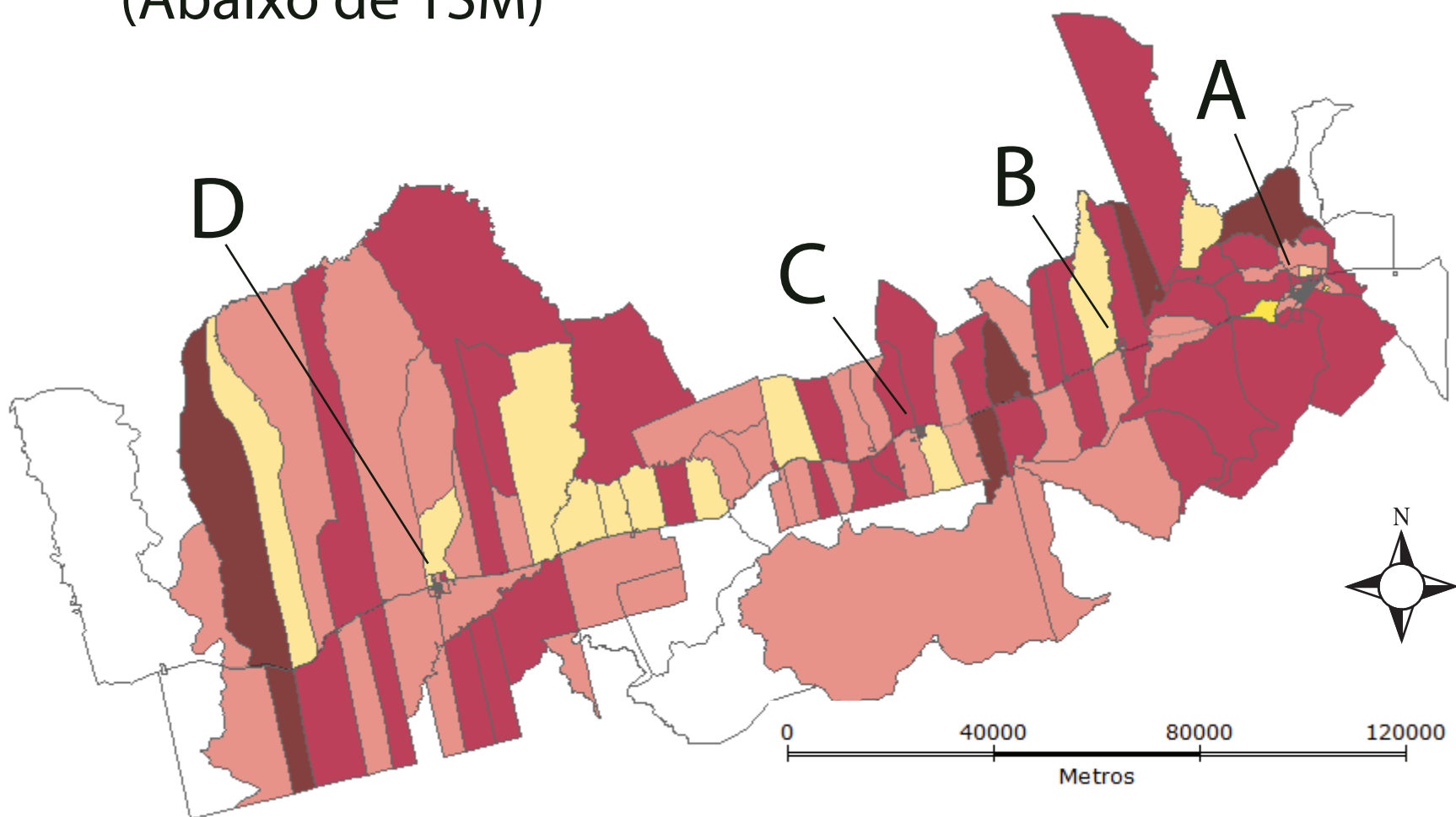

RESULTADOS Parciais

Renda - % Domicílios com Renda Media

(1- 5 SM)

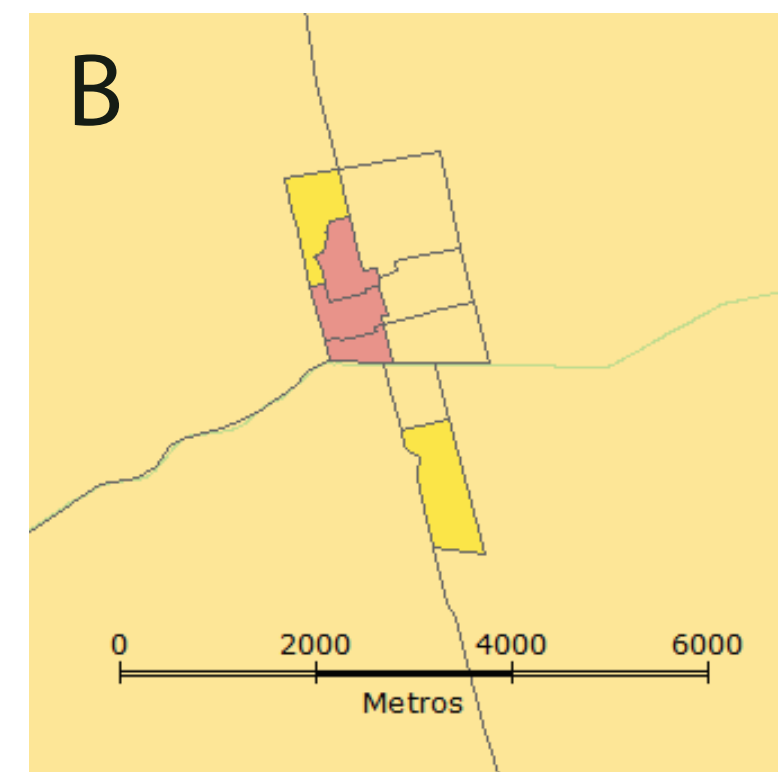
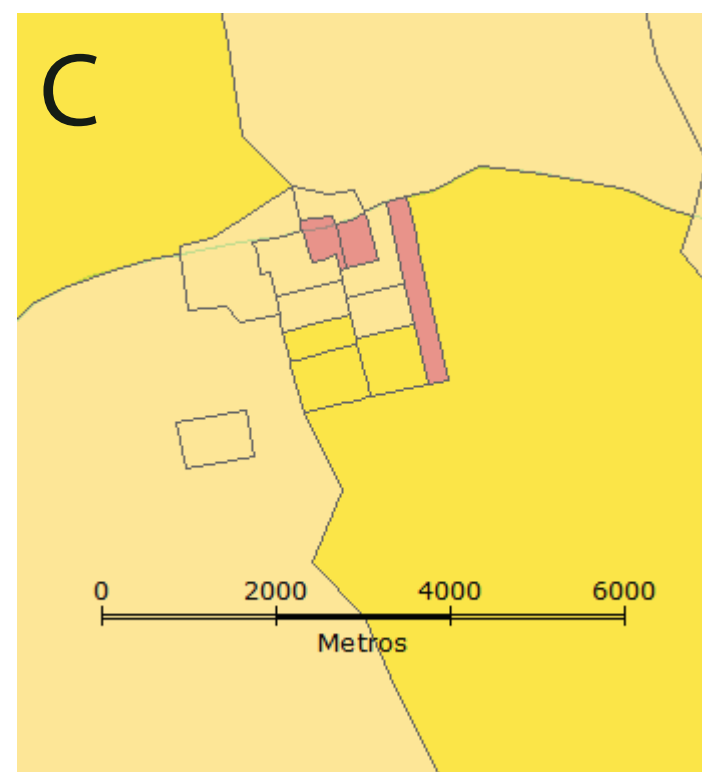
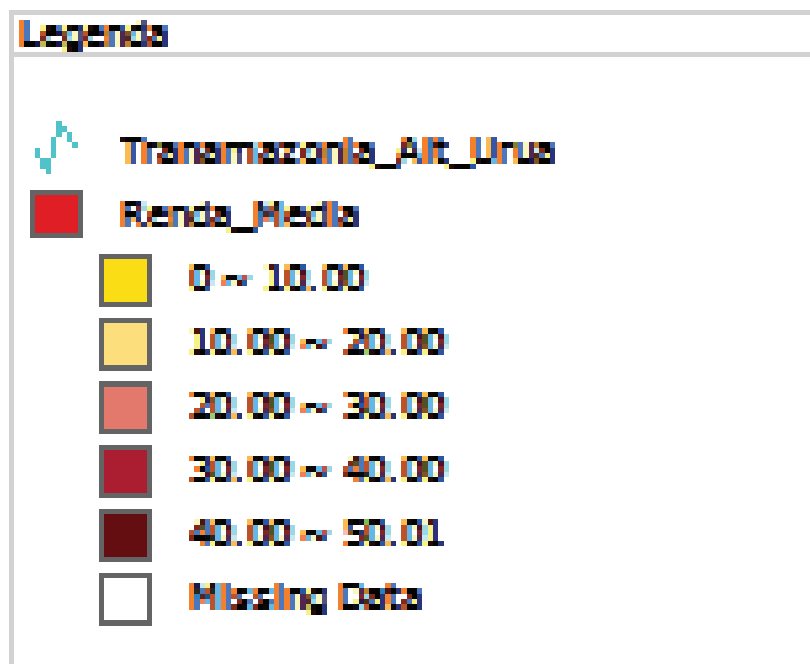
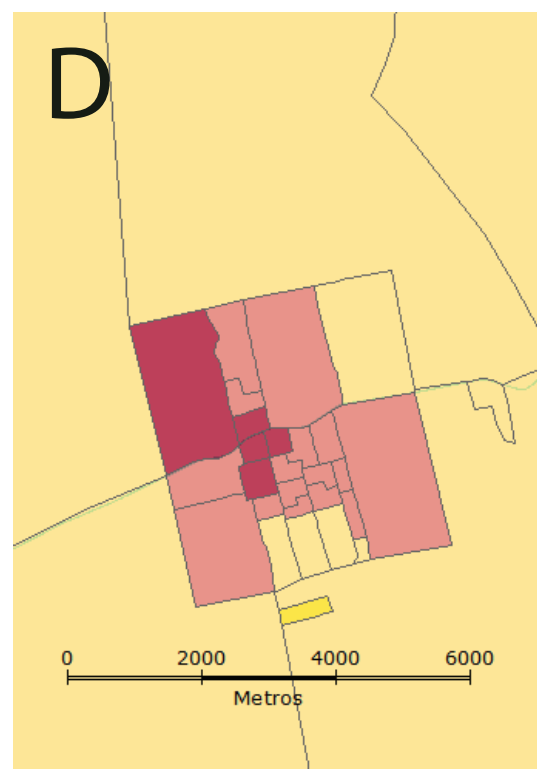
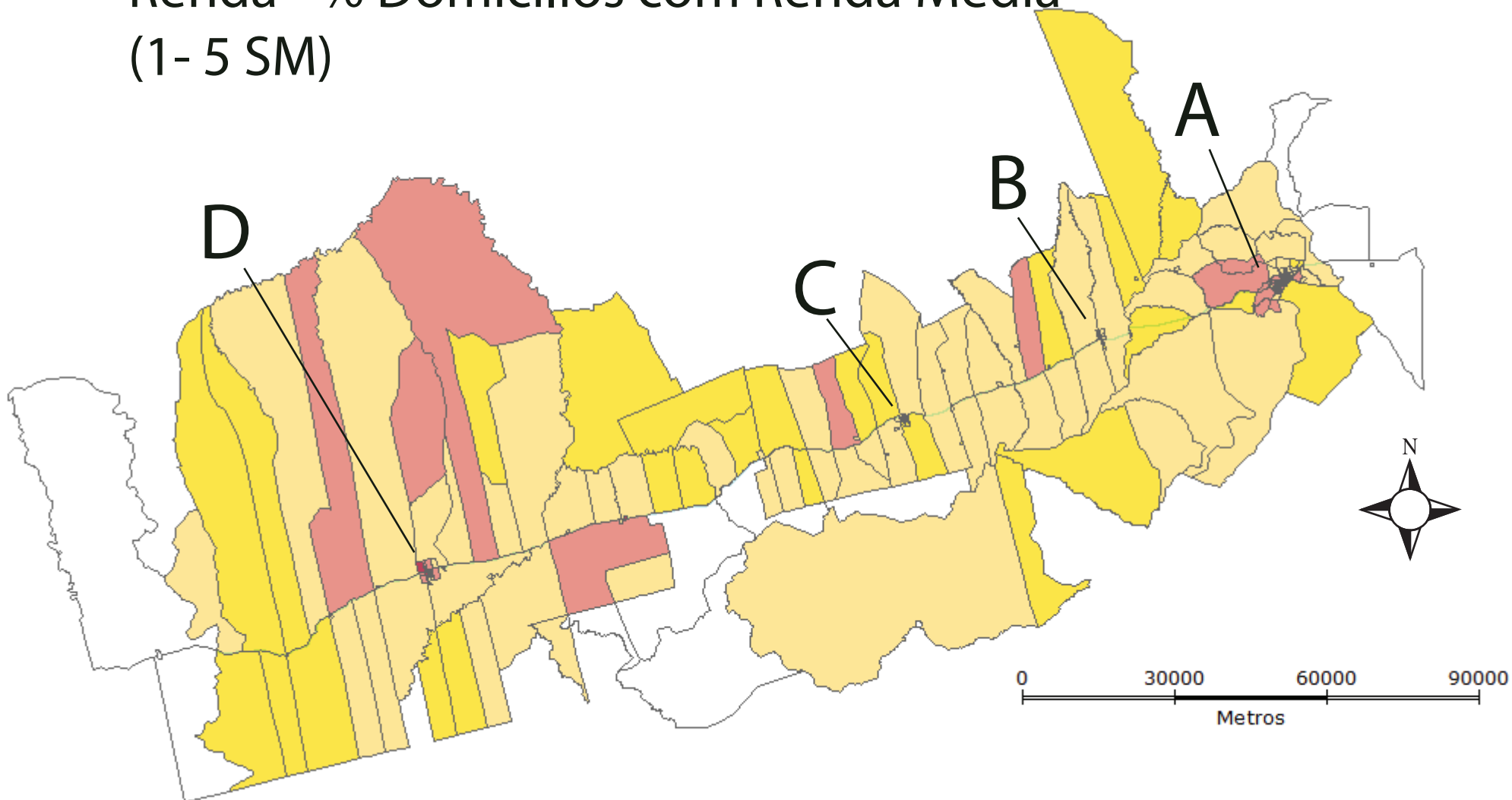

RESULTADOS Parciais

Renda - % Domicílios com Renda Alta
(Acima de 5 SM)

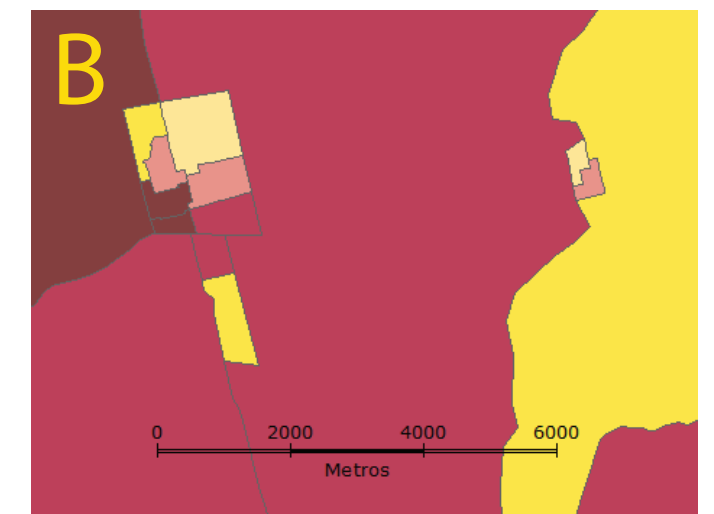
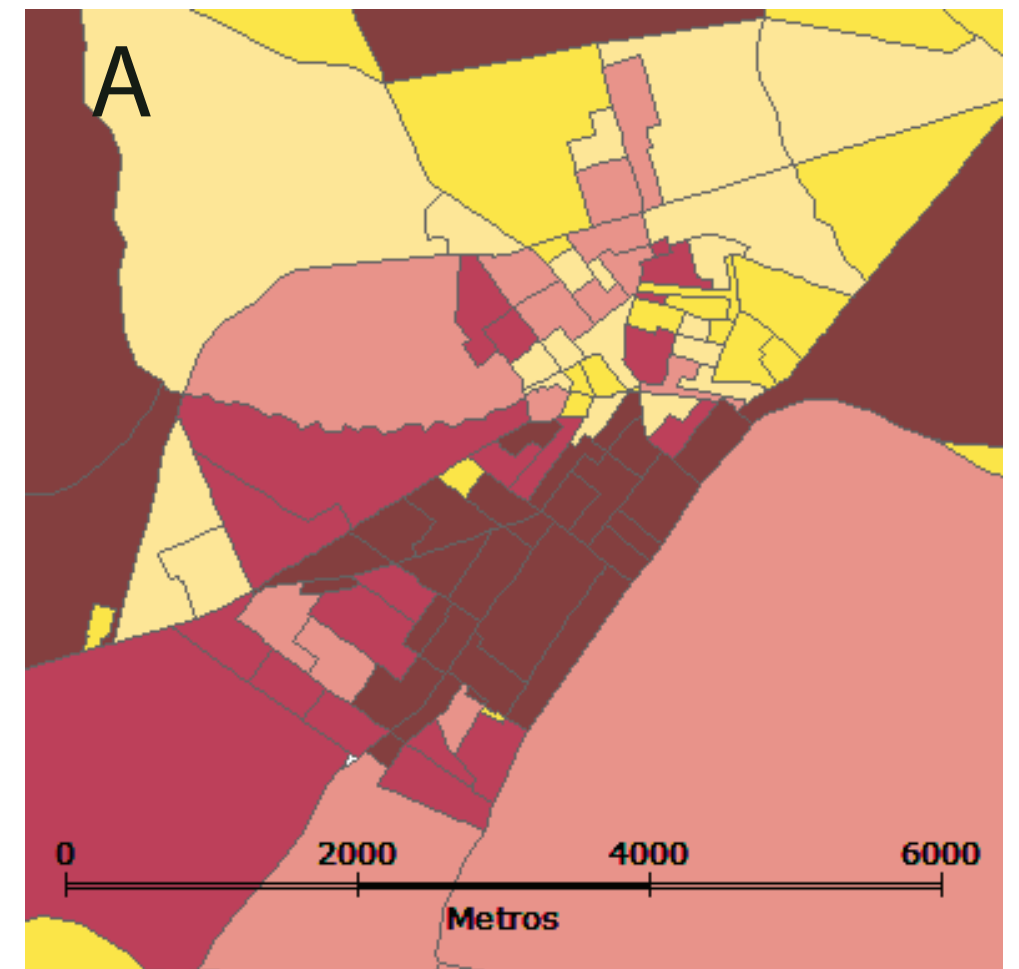
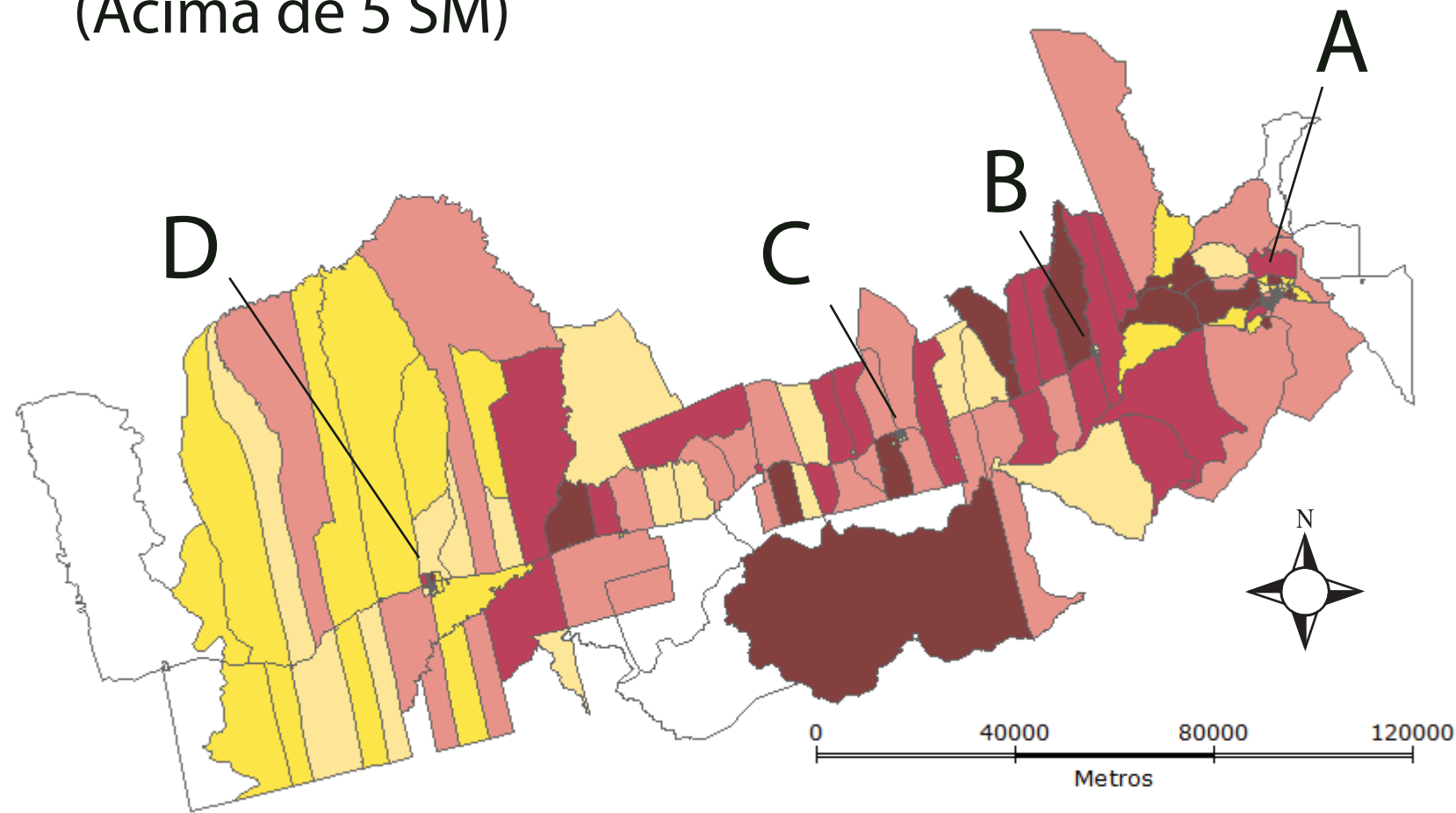

Legenda

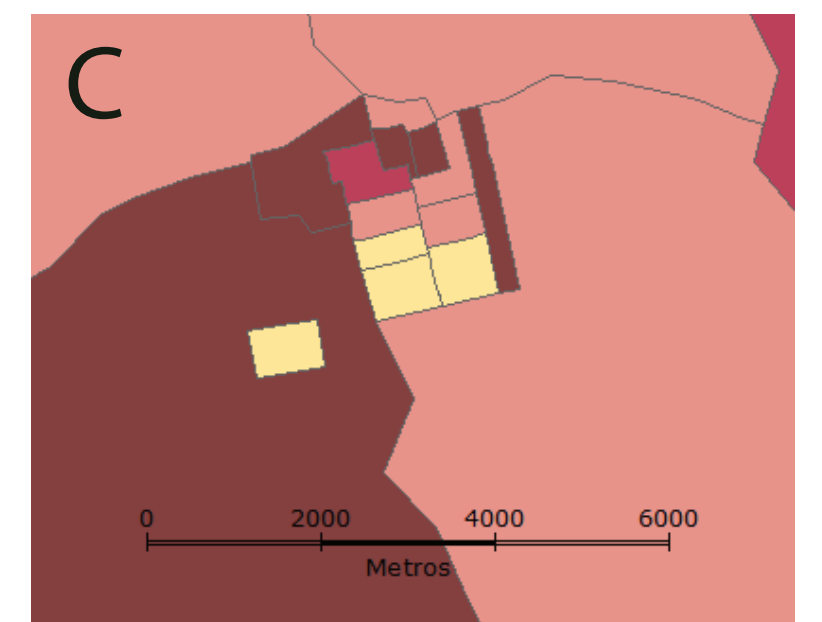
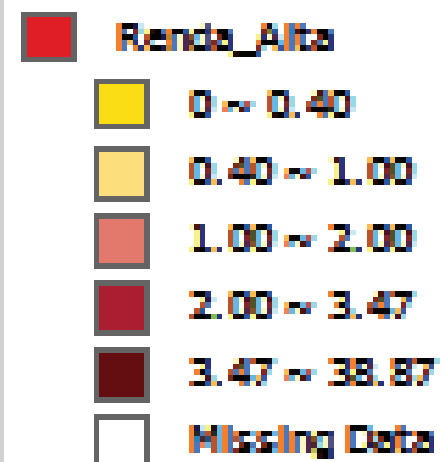

RESULTADOS

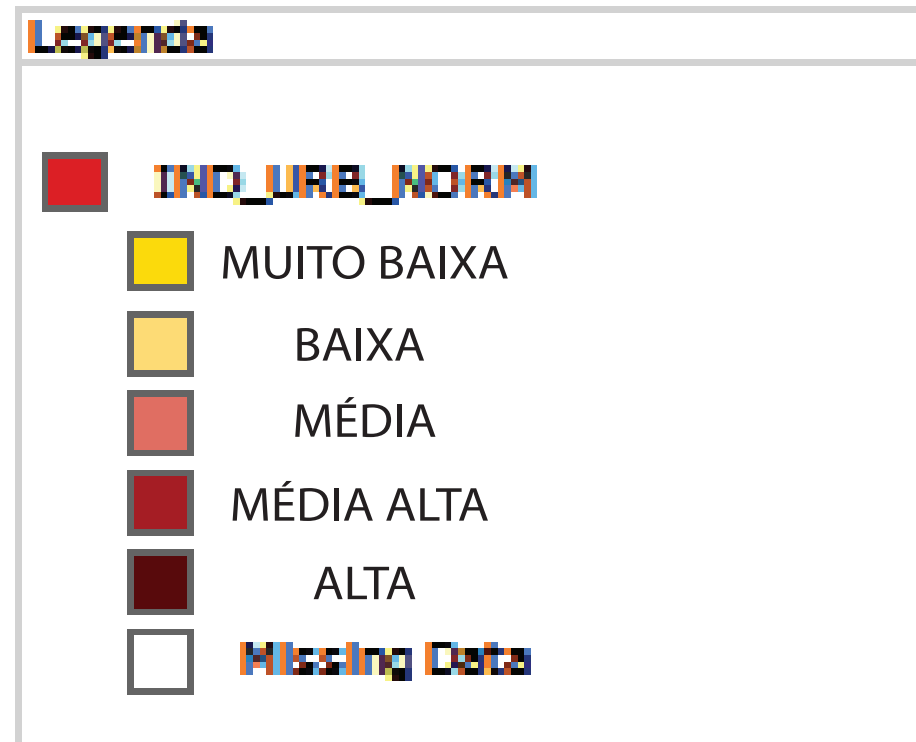
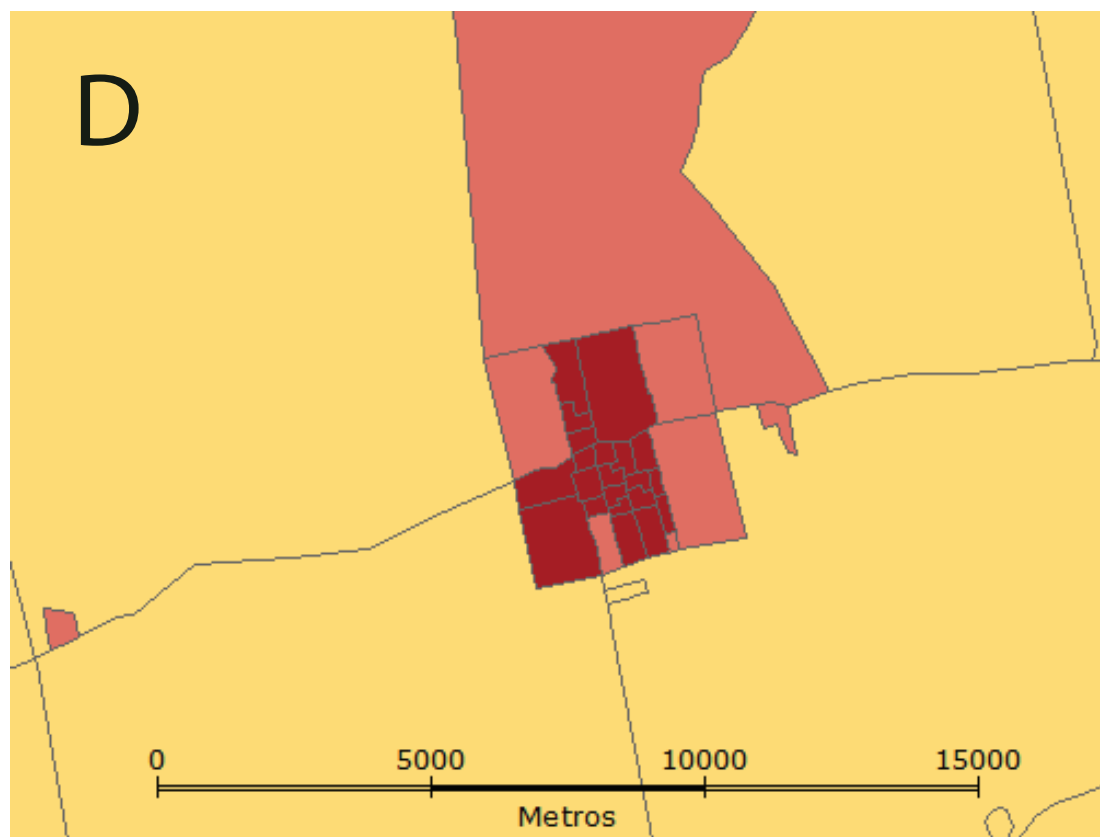
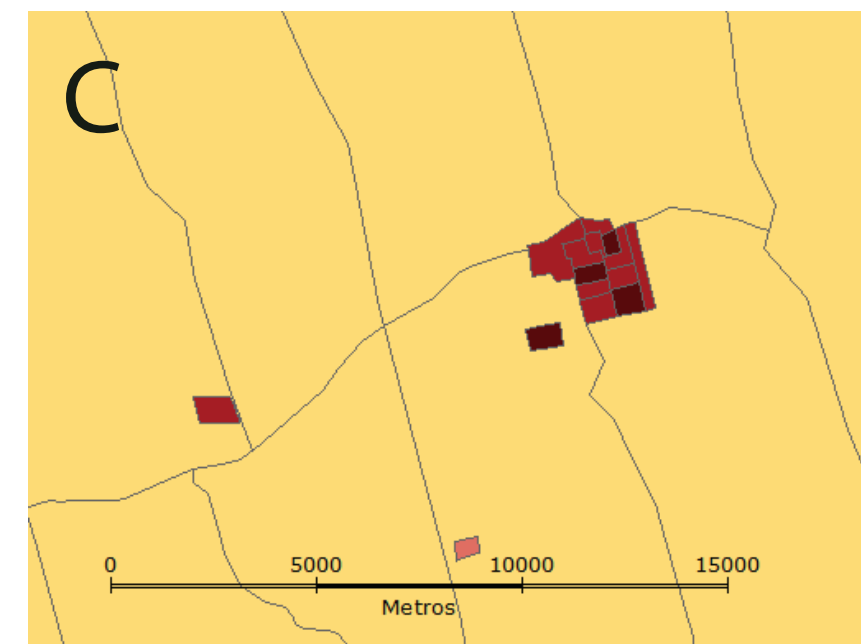
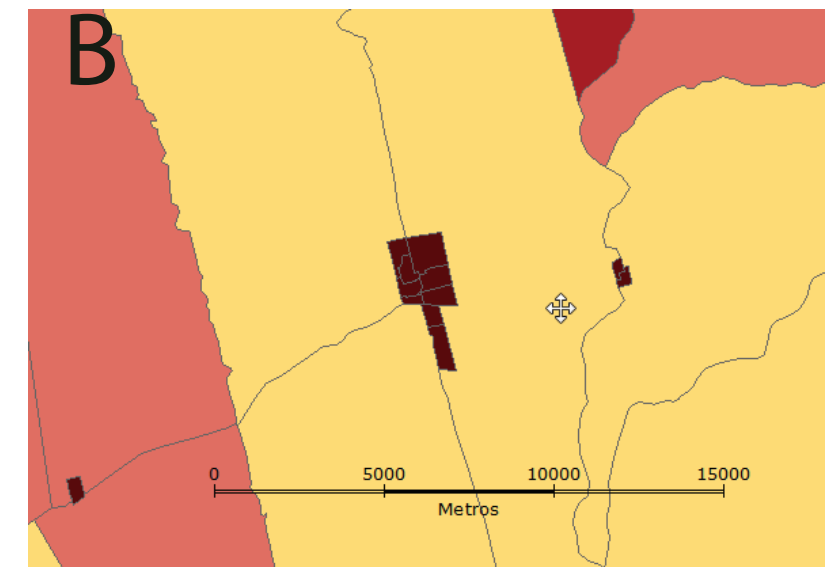
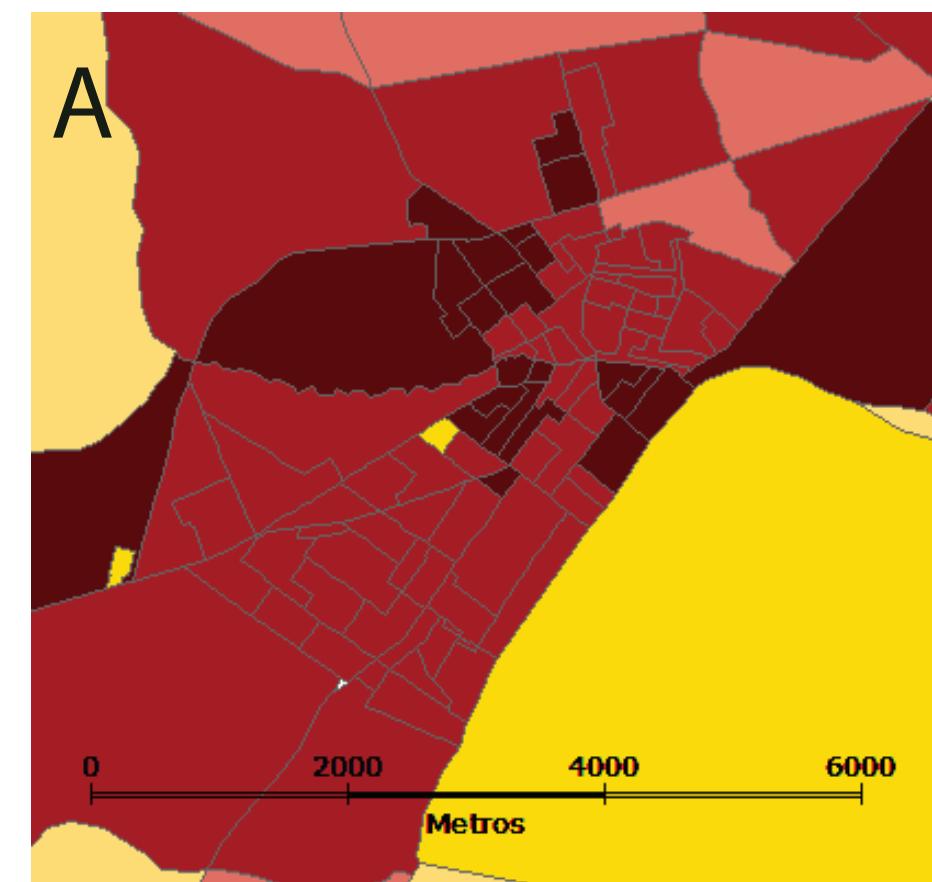
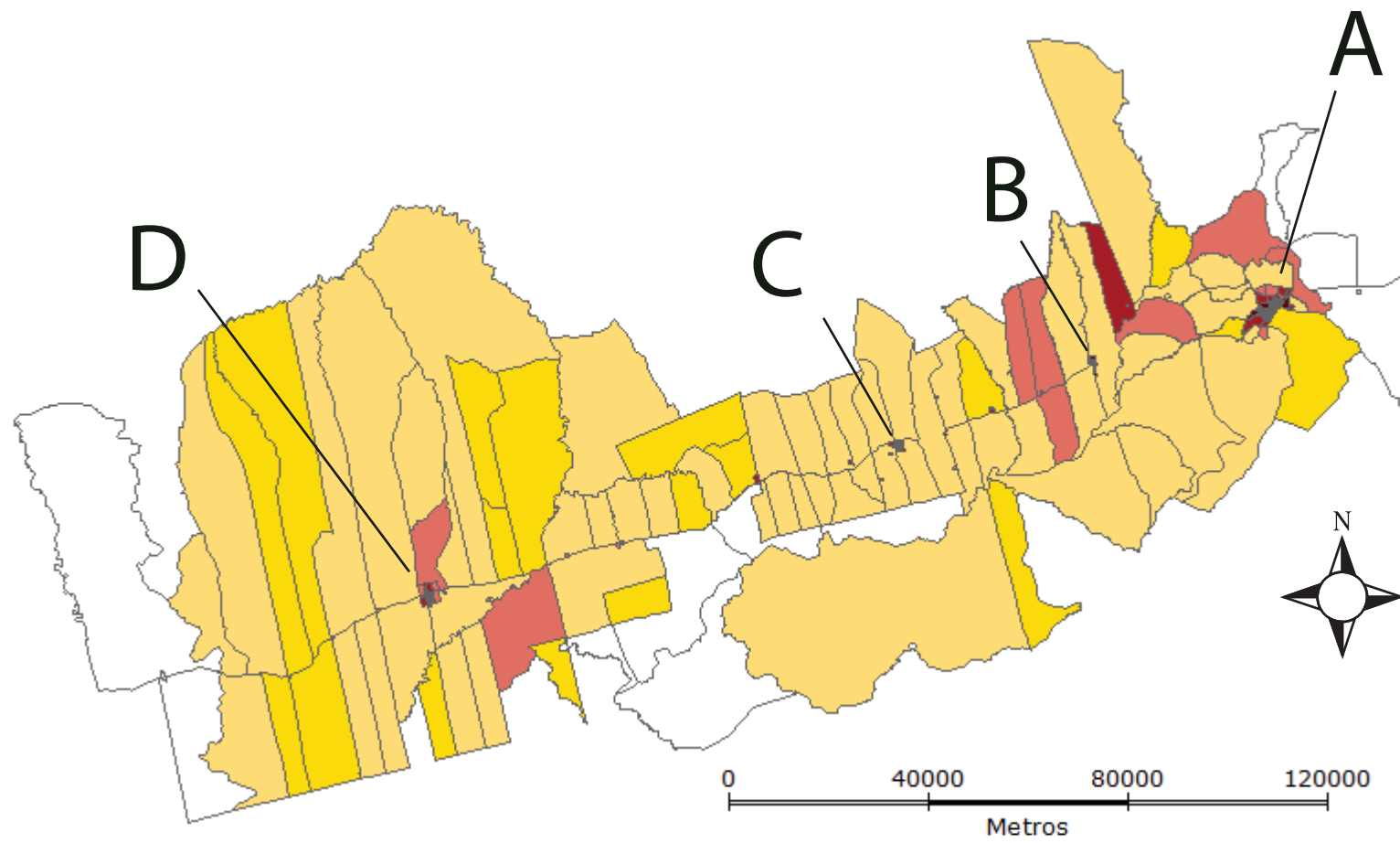

RESULTADOS

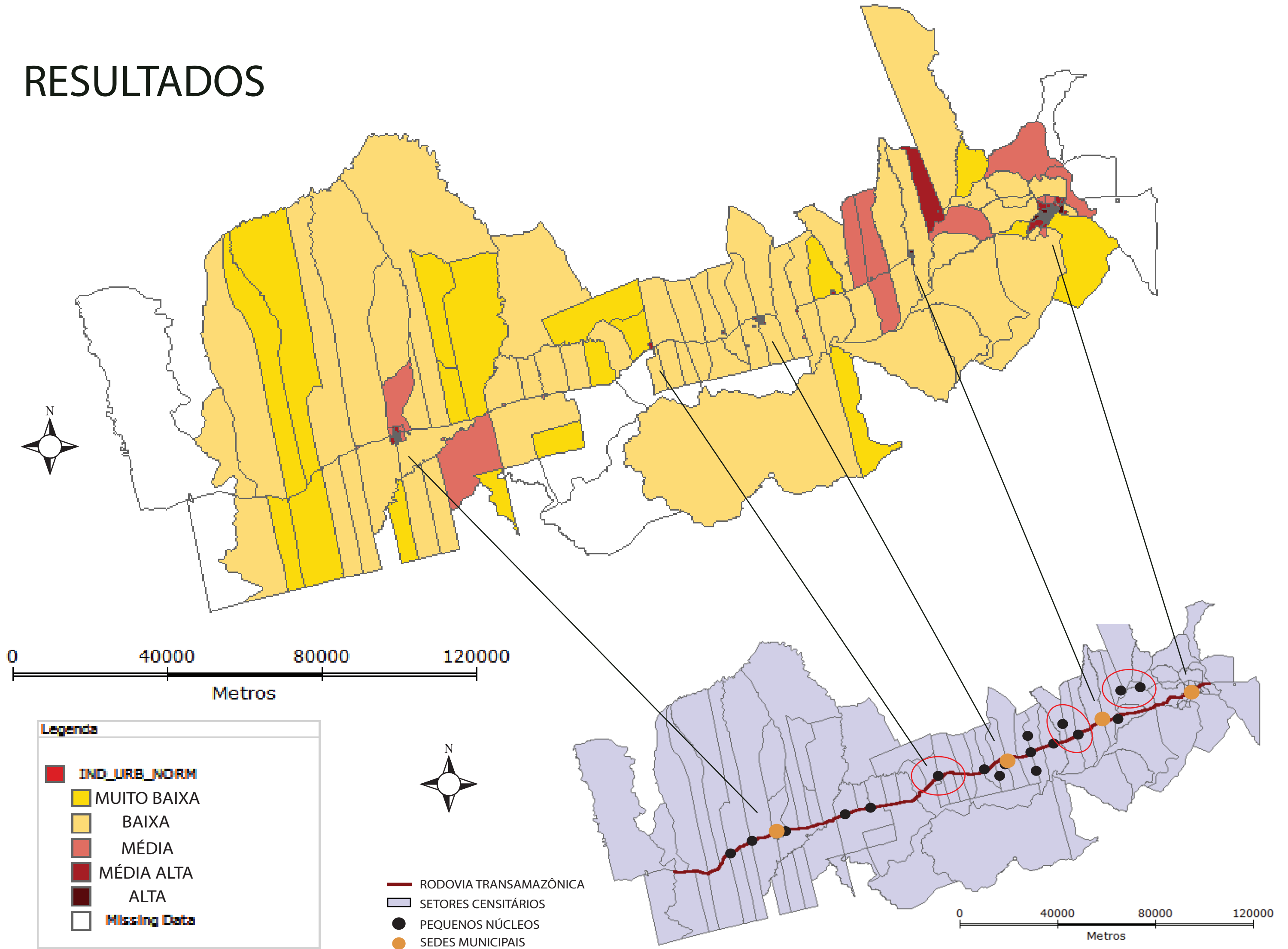

CONSIDERAÇÕES FINAIS

- Não foi identificado um padrão de variação das intensidades de urbanização em todas as análises
- áreas com maior intensidade correspondem às localidades consolidadas e sedes de municípios
- pequenos núcleos urbanos apresentam intensidade alta de urbano ainda que isolados do entorno, de forma semelhante aos aglomerados de setores (municípios)
- setores rurais são mais homogêneos para variáveis de ambiente
- o urbano na região se apresenta em várias dimensões e há necessidade de fazer outras análises que as capturem
- para aprimorar o indicador há a proposta de análise de variabilidade entre os setores urbanos: localidades e setores que compõem as sedes municipais.

REFERÊNCIAS BIBLIOGRÁFICAS

AMARAL, S.; PAULA, A.; ASTA, D.; BRIGATTI, N. Comunidades ribeirinhas como forma socioespacial de expressão urbana na Amazônia : uma tipologia para a região do Baixo Tapajós (Pará-Brasil). p. 367–399, 2013.

DALASTA, Ana Paula A construção e as intensidades do urbano amazônico: uma proposta conceitual e uma abordagem empírica a partir do distrito florestal sustentável da br-163- Proposta de Tese, 2013.

DALASTA, A. P.; AMARAL, S.; MONTEIRO, A. M. V. O Rio e as cidades : uma análise exploratória de dependências e alcances das comunidades do Arapiuns (Pará-Brasil) e a formação do urbano na. p. 1–20, 2013.

DALASTA, A. P.; ANIELLI ROSANE DE SOUZA; PINHO, C. M. D. DE; FERNANDA DA ROCHA SOARES. Relatório Técnico de Atividade de Campo - Projeto URBISAMAZÔNIA - Anexo I. p. 0–54, 2013.

MONTE-MÓR, Roberto Luís de Melo. O que é o urbano, no mundo contemporâneo. Belo Horizonte, 2006.

AGRADECIMENTOS

ANA PAULA DAL'ASTA

JARVIS CAMPOS

SACHA SIANI