



**CCST**

Centro de Ciência do Sistema Terrestre



**Disciplina: PopEA – População,  
Espaço e Ambiente: CST-310-3 e  
SER-457-3**

**Leandro Blanque Becceneri**

# Seminário

## Metodologias para identificar a nova classe média no município de São Paulo

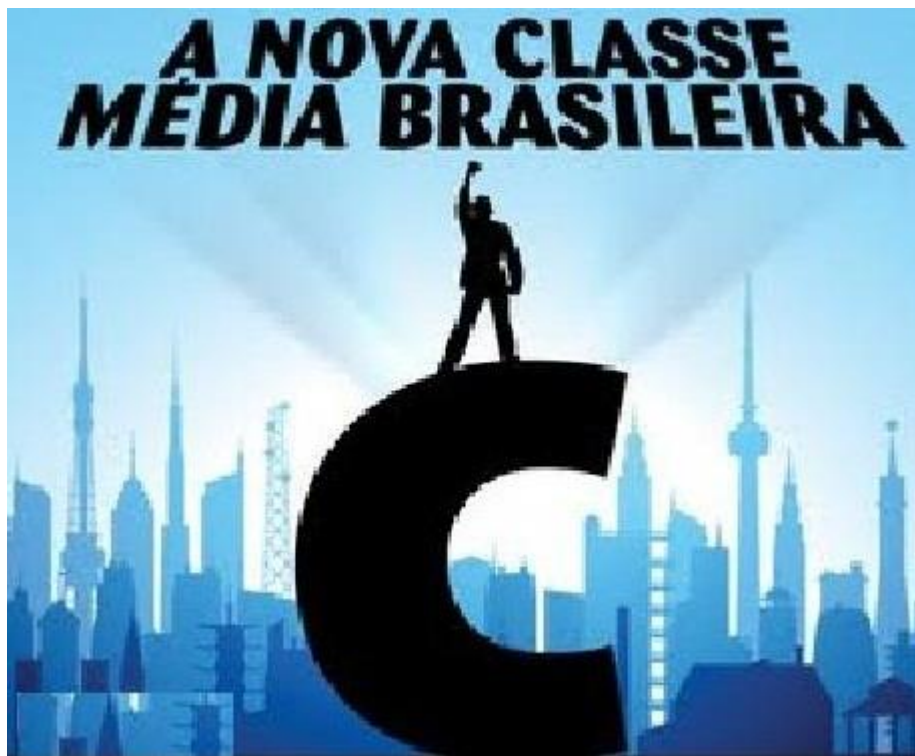

Fonte: NERI, M. A Nova Classe Média, 2008.

# Proposta de trabalho final

Identificar a Nova Classe Média no município de São Paulo, através da construção e análise de indicadores sociais a partir de dados socioeconômicos e demográficos na escala dos setores censitários.

# Conceito de nova classe média

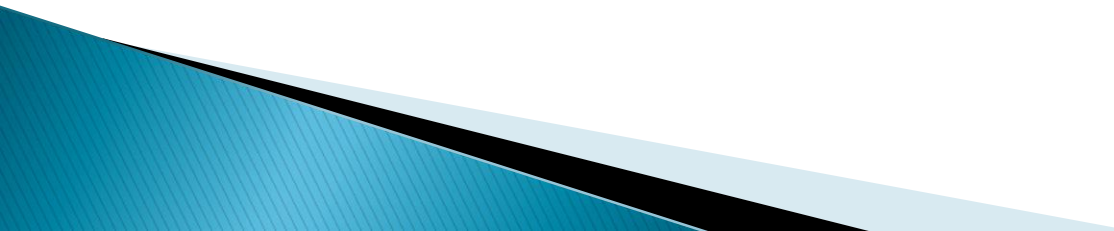
- ▶ Governo (SAE): Famílias com renda mensal entre R\$ 1 mil e R\$ 4 mil.
  - ▶ FGV: Definiu que a classe C ou “nova classe média” tem uma renda entre R\$1.064,00 e R\$ 4.561,00 e se localiza acima dos 50% mais pobres e abaixo dos 10% mais ricos do país.
- 

# Divergências

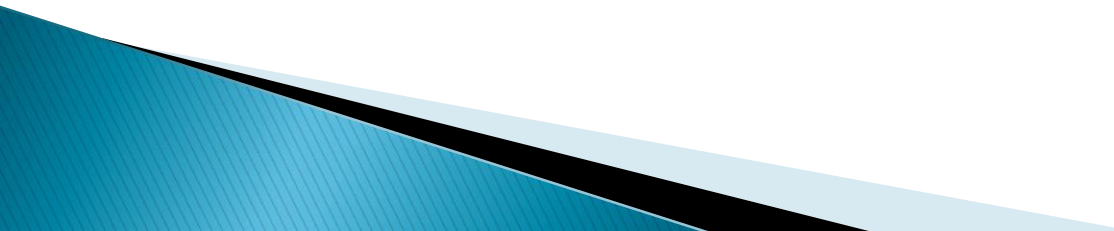
- ▶ Para Souza (2010), a visão economicista vigente simplesmente não analisou o aspecto social e imaterial, e universalizou os pressupostos da classe média para todas as demais classes abaixo desta.
  - ▶ Pochmann (2012) indica uma ampliação das ocupações na base da pirâmide social brasileira, reforçando assim a classe trabalhadora, que estaria equivocadamente sendo identificada como nova classe média.
- 

# Artigos

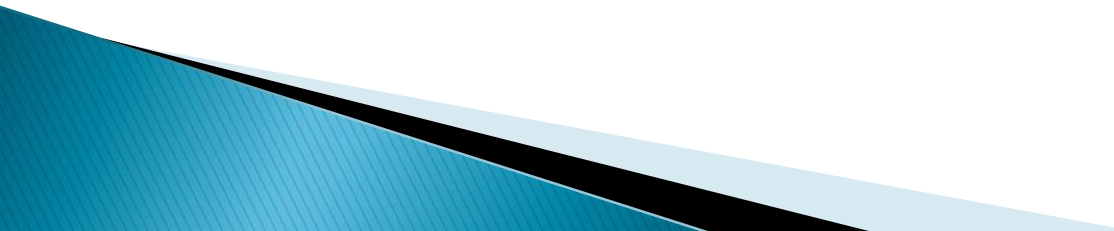
- ▶ DAGNINO et al, 2010. Espacialização de dados demográficos de setores censitários do Censo 2000: um exercício com os dados de Altamira e São Félix do Xingu, Estado do Pará.
  - ▶ ANAZAWA, T. M. 2010. Análise preliminar das áreas em situação de vulnerabilidade socioambiental de São Sebastião (Litoral Norte, SP).
  - ▶ BECKER, J. 2013. Heterogeneidade Espacial da Malária: Identificação de Fontes e Sumidouros de Infecções.
- 

# Contribuição dos artigos para estudo do tema

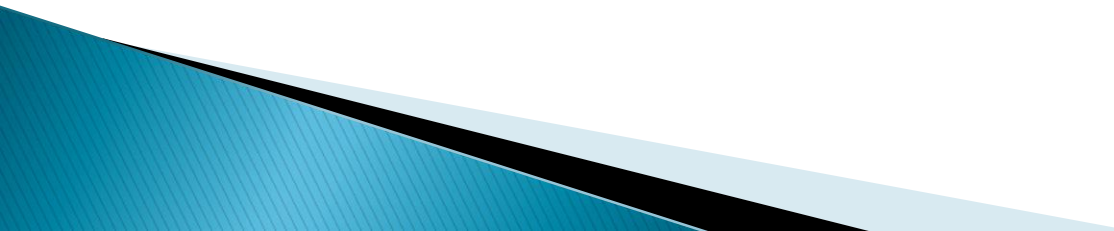
- ▶ ANAZAWA, 2010 constrói um indicador social para identificar a vulnerabilidade sócio ambiental no município de São Sebastião – SP.
  - ▶ BECKER, 2013 elabora uma metodologia de identificação de lugares transmissores de malária.
  - ▶ DAGNINO et al, 2010 apresenta as possibilidades de se utilizar os setores censitários na pesquisa.
- 

# Escolha de variáveis

- ▶ Os artigos escolheram variáveis compatíveis com seus temas. Porém, a metodologia desenvolvida por eles ajuda na elaboração dessa pesquisa.



# Algumas variáveis selecionadas

- ▶ Domicílios particulares permanentes ou pessoas responsáveis por domicílios particulares permanentes;
- ▶ Moradores em domicílios particulares permanentes ou população residente em domicílios particulares permanentes;
- ▶ Domicílios particulares e domicílios coletivos;
- ▶ Total do rendimento nominal mensal dos domicílios particulares permanentes;
- ▶ Total do rendimento nominal mensal dos domicílios particulares improvisados;
- ▶ Domicílios particulares com rendimento nominal mensal domiciliar per capita de até  $1/8$  salário mínimo;
- ▶ Domicílios particulares com rendimento nominal mensal domiciliar per capita de até  $1/4$  salário mínimo;
- ▶ Domicílios particulares com rendimento nominal mensal domiciliar per capita de até  $1/2$  salário mínimo;
- ▶ Rendimento nominal mensal médio dos domicílios particulares permanentes (em salários mínimos).

# Comparação entre Setor Censitário e Área de Ponderação

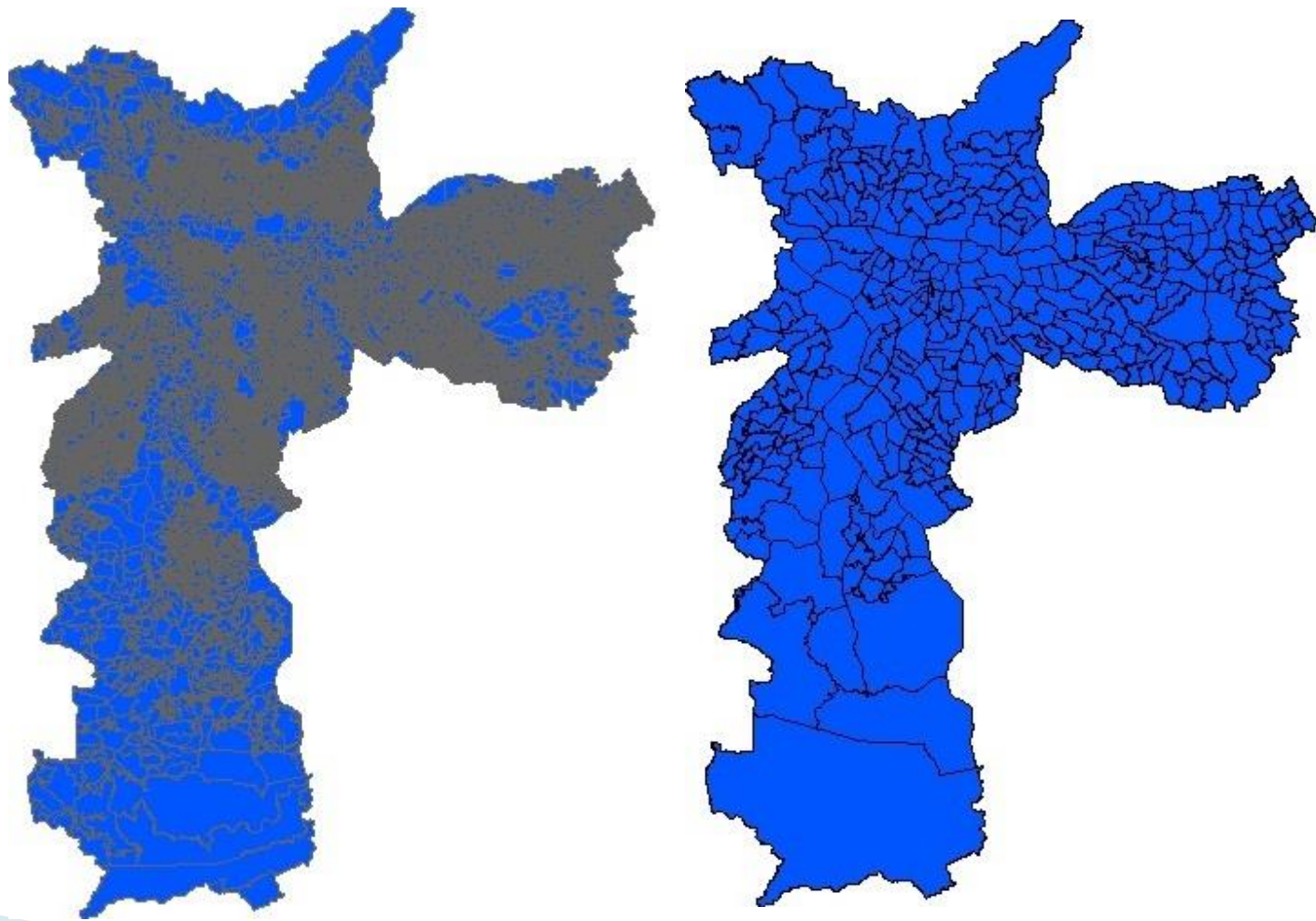

# Utilização dos setores censitários

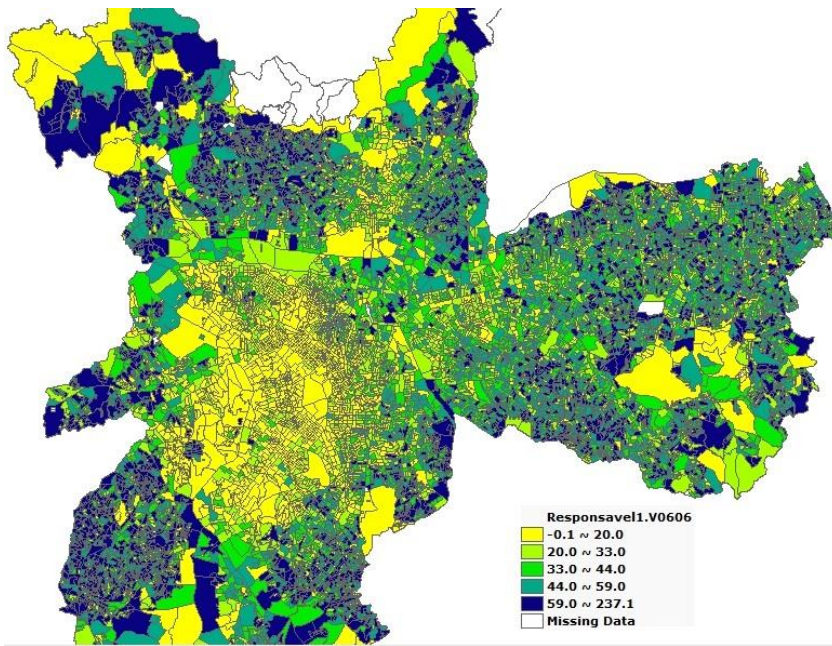

CENSO 2000

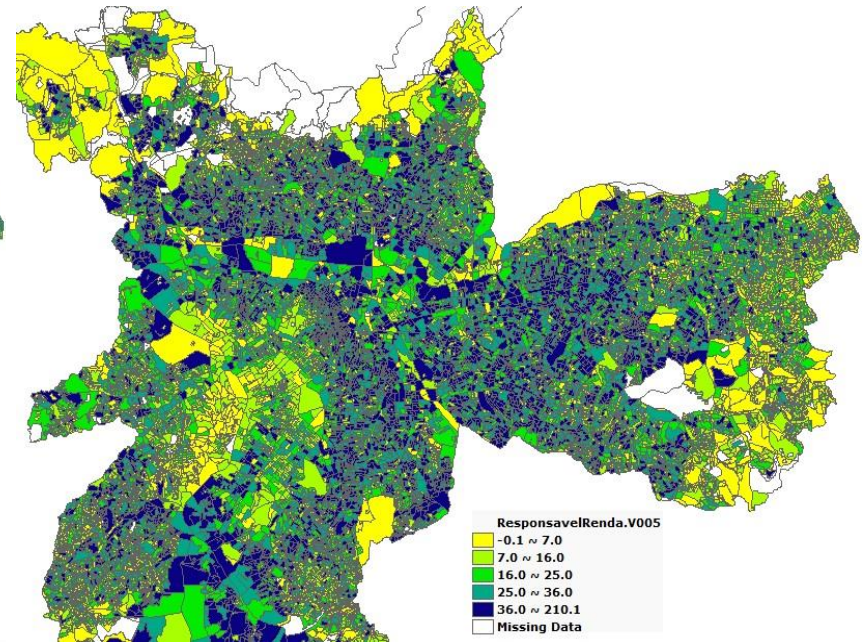

CENSO 2010

Pessoas responsáveis com rendimento nominal mensal de mais de 3 a 5 salários mínimos

# Índice de Moran Local (Mapa LISA)

Moran Local para o fator taxa de  
desemprego do município de

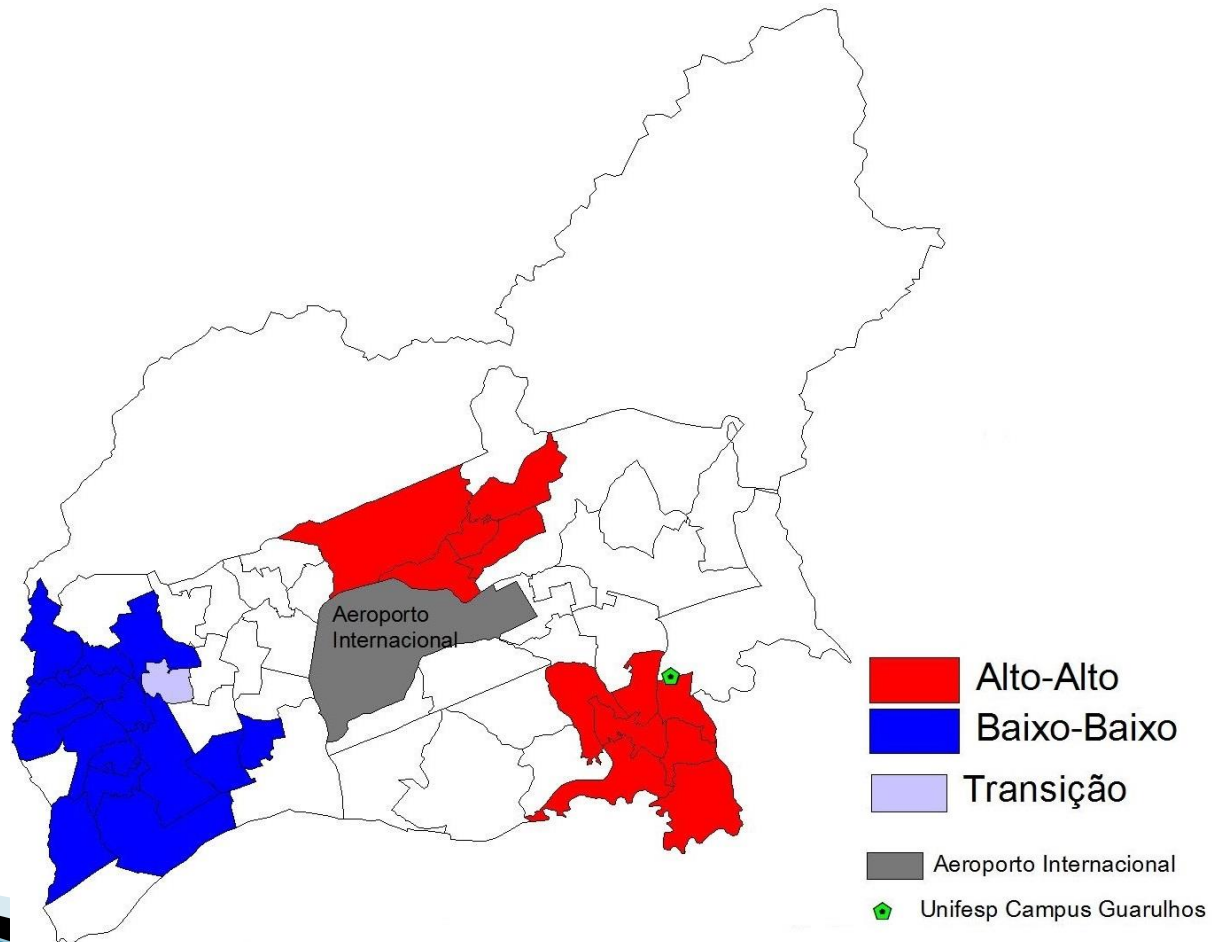

# Referências Bibliográficas

- ▶ ANAZAWA, T. M. 2010. Análise preliminar das áreas em situação de vulnerabilidade socioambiental de São Sebastião (Litoral Norte, SP).
- ▶ ANSELIN, L. Local indicator of spatial association – LISA. In: Geographical Analysis, 1995.
- ▶ BECKER, J. 2013. Heterogeneidade Espacial da Malária: Identificação de Fontes e Sumidouros de Infecções.
- ▶ DAGNINO et al, 2010. Espacialização de dados demográficos de setores censitários do Censo 2000: um exercício com os dados de Altamira e São Félix do Xingu, Estado do Pará.
- ▶ NERI. M. C. A nova classe média. Rio de Janeiro: FGV/IBRE, CPS, 2008.
- ▶ POCHMANN, M. Nova classe média? O trabalho na base da pirâmide social brasileira. São Paulo: Editora Boitempo, 2012.