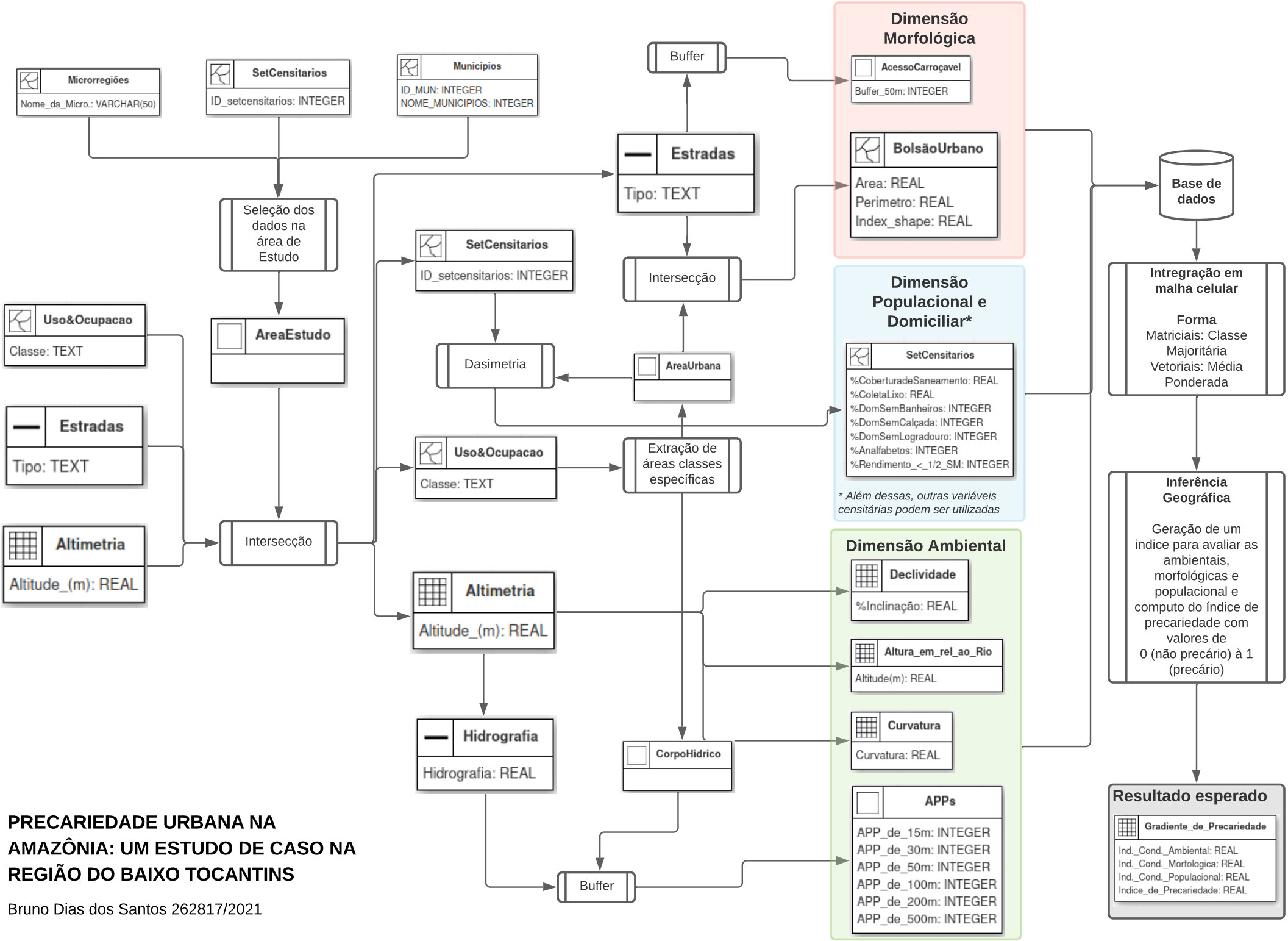

PRECARIEDADE URBANA NA AMAZÔNIA: UM ESTUDO DE CASO NA REGIÃO DO BAIXO TOCANTINS

Bruno Dias dos Santos 262817/2021