SER 300 – Introdução ao Geoprocessamento

Observação da influência do uso de dados invariantes ao deslocamento no tempo no mapeamento de formações campestres nativas e pastagens cultivadas no Cerrado brasileiro

Wanderson Santos Costa
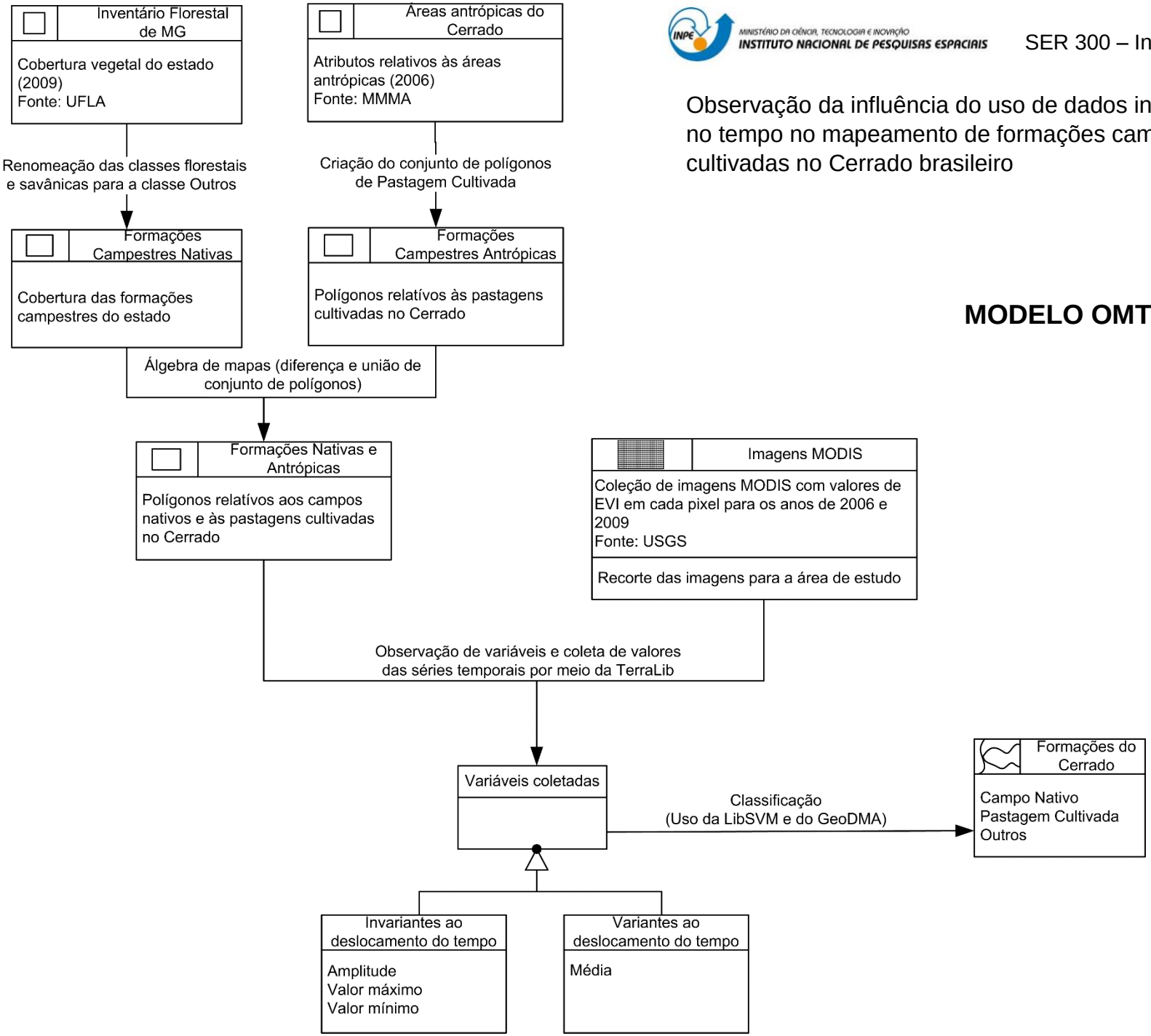
MODELO OMT-G