INSTITUTO NACIONAL DE PESQUISAS ESPACIAIS

PROGRAMA DE PÓS-GRADUAÇÃO EM SENSORIAMENTO REMOTO

Disciplina: Introdução ao Geoprocessamento SER-300
Docente: Dr. Antônio Miguel Vieira Monteiro
Discente: Érick Teixeira Rodrigues
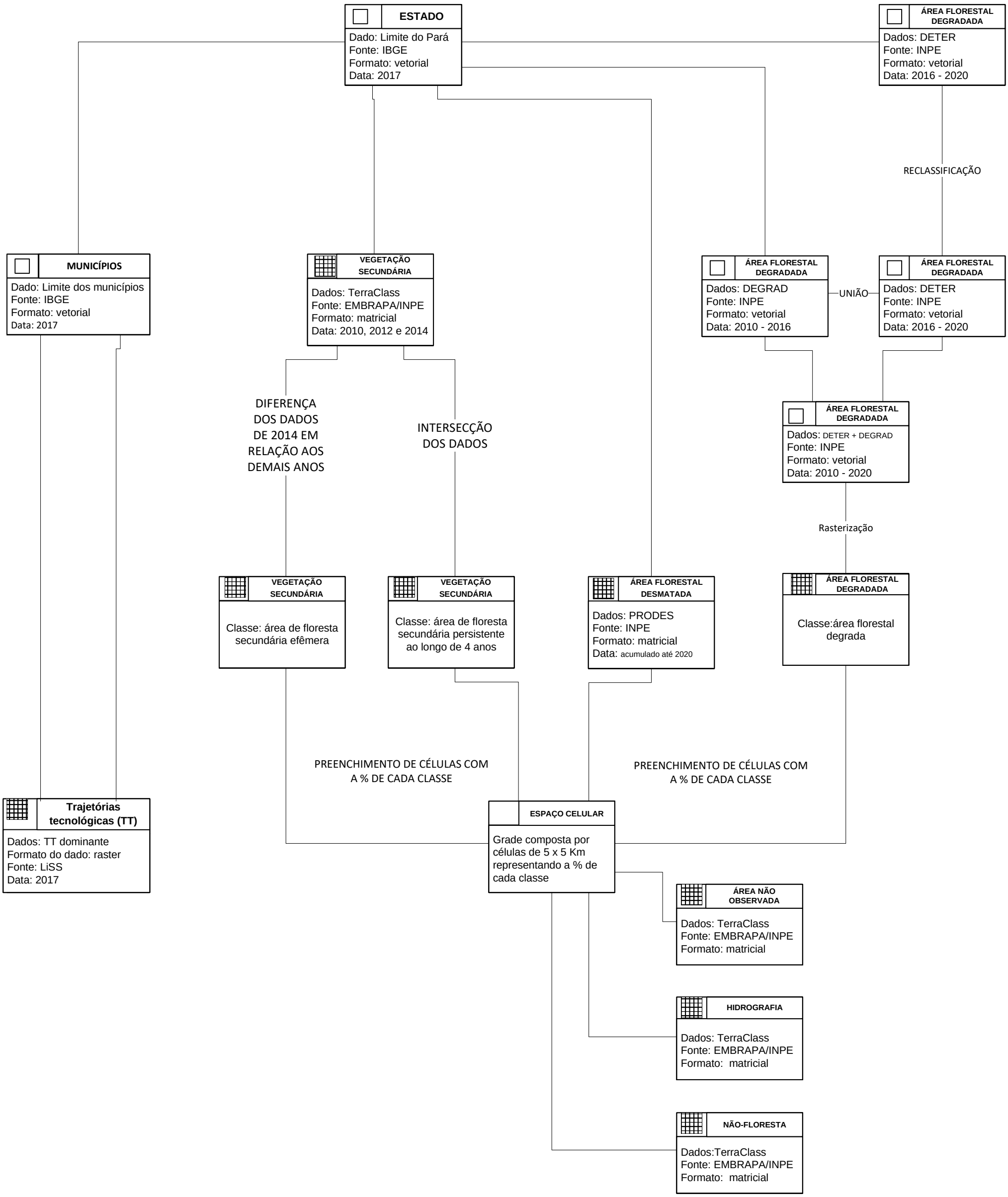
Modelo OMT-G: Paisagens florestais produzidas pelos sistemas técnico-produtivos rurais do estado do Pará.