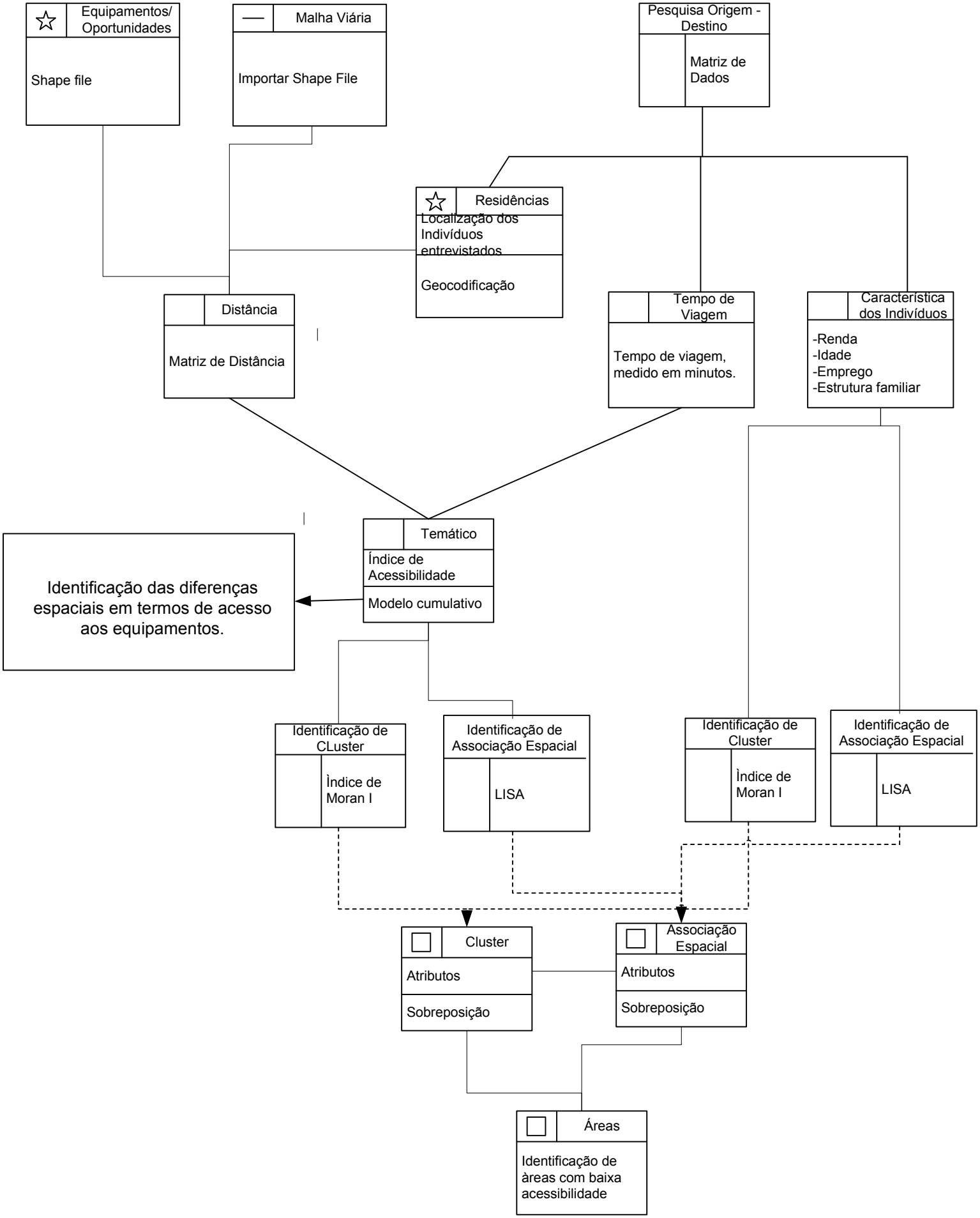Problema: Existe diferenças de acesso aos bens e serviços em diferentes localidades do espaço urbano? Como identificar locais com baixa acessibilidade?